MARVEL COMICS
N° 305
BIMESTRIEL
JUIN 1995
22 F
SUISSE : 7,00 F.S
BELGIQUE : 161 F.B
semic
ISSN 0395-3696

STRANGE™ SPECIAL Origines

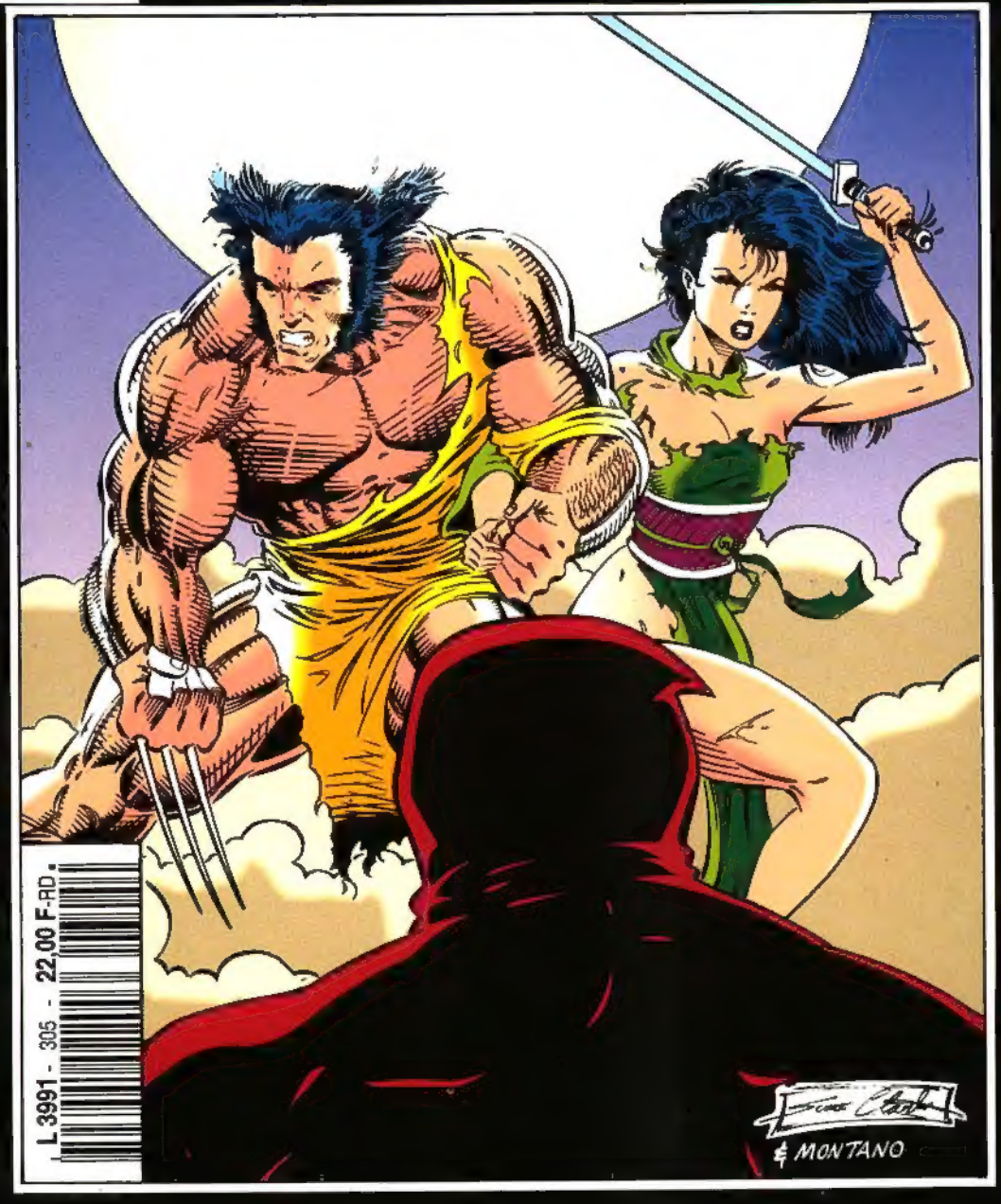

L 3991 - 305 - 22,00 F-RD

STAN LEE présente les SUPER-HEROS de A à Z

SOMMAIRE

Page 1 :
TRADITION... MODERNITE !

Page 42 :
SI SERVAL AVAIT EPOUSE MARIKO ?

Page 69 :
Marvel de A à Z

Editions SEMIC
26 rue de la Gare - Case postale 523
69257 LYON Cedex 09
Comité de direction :
G. van Muylwijk, J.H. Notarangelo
Directeur de publication :
Gary van Muylwijk
Rédaction : Elisabeth Delannoy
Maquette : Marylène Favris
Illustration P.2 couverture : S. Rosa
Fabrication : Antoinette Angeloni
Ventes : Catherine Amathieu
Abonnements : Marie-Noëlle Damas
Tarifs d'abonnement (6 n°) :
France : 132 F - Etranger : 160 F
Règlement à l'ordre de :
Editions SEMIC.
Imprimerie :
Rotolito Lombarda - Milan - 741/305
Diffusion : M.L.P.
N° Commission P.P.A.P. 53312
Dépôt légal C222 - 5 juin1995
Loi n° 49956 du 16 juillet 1949
sur les publications destinées
à la jeunesse.
ISSN 0395-3696

© 1984-1992 Marvel Entertainment Group, Inc. © 1995 Editions SEMIC. Tous droits réservés. Les personnages de ce numéro et leurs caractères distinctifs sont la propriété du Marvel Entertain-ment Group, Inc. et la publication est sous licence du Marvel Entertainment Group, Inc.

EDITORIAL

Après la vague de blanc qui a déferlé ces derniers temps dans nos revues (nous faisons bien sûr allusion aux mariages qui ont lié Cyclope et Phénix chez les X-Men, et Rick et Marlo du côté de Hulk !), quoi de plus naturel que se pencher sur les "cas" d'autres personnages, qui ont vécu, ou auraient pu connaître, un tel événement ? Après tout, ce n'est pas tous les jours qu'on célèbre des unions dans l'univers Marvel, et les occasions de faire la fête ne sont pas légion ! Ceci dit, les cérémonies quelles qu'elles soient se déroulent rarement dans l'harmonie et la sérénité : il traîne toujours un vilain ou un problème comme par hasard le jour J, ainsi que vous allez encore pouvoir le vérifier dans ce numéro de Strange Origines !

Deux inédits figurent au menu : le premier, extrait de **Fantastic Four Annual 18** de 1984, présente le mariage des Inhumains Flèche Noire, souverain de son état, et Médusa, à la longue chevelure vivante. Les Inhumains, peuple issu de manipulations génétiques effectuées par les Krees, une très ancienne race extraterrestre, avaient élu domicile sur une île de l'Atlantique, avant que leur confrontation avec des humains les incite à se réfugier aux confins de l'Himalaya. Mais ils durent une nouvelle fois s'exiler, touchés par une mystérieuse maladie qui n'était autre que... la pollution de l'air ! Avec l'aide des Fantastiques, ils transférèrent donc leur cité d'Attilan sur la face cachée de la Lune, où se trouvait l'antique Cité Bleue des Krees (voir Nova 106). Mais un autre être avait lui aussi établi sa base sur la Lune : Uatu, membre des tout-puissants Gardiens dont le but est d'observer l'univers. Par ailleurs, un drame se déroulait sur la planète : Jean Grey, des X-Men, avait été transformée en Phénix Noir, un être malfaisant au pouvoir meurtrier, qui avait détruit dans sa folie un système solaire et un vaisseau de la flotte de Lilandra, impératrice des Shi'ar. Ce crime ne pouvait rester impuni, et Lilandra téléporta les X-Men dans l'espace pour châtier Phénix, redevenue entre-temps Jean Grey grâce au Pr Xavier. Ce dernier n'avait qu'une solution pour essayer de sauver Jean : provoquer Lilandra en duel, ce qu'elle accepta, après consultation de ses alliés krees et skrulls. X-Men et champions shi'ar furent alors expédiés sur la Lune, où devait se dérouler l'ultime combat, sous le regard d'un représentant des Krees et des Skrulls. Les Inhumains, quant à eux, ignorent tout de cette affaire et préparent fébrilement leur cérémonie ! Le décor -ou plutôt, cette bombe à retardement ! - ainsi planté, inutile de préciser que cette journée va être mémorable !

Autre lieu, autre histoire d'amour : celle de Serval et son amie Mariko Yashida, fille de Shingen, chef d'un des clans les plus influents du Japon, et corrompu par la yakusa, la mafia locale. Serval a affronté et éliminé Shingen et veut aider Mariko, avec laquelle il s'est fiancé, à rendre à son clan son honneur perdu. Mais, le jour de leurs noces, stupéfaction : Mariko renonce, déclarant que Serval n'est pas digne d'elle et le plongeant dans un profond désespoir... (voir Spécial Strange 45). Elle est en fait manipulée mentalement par le Cerveau, mais personne n'en a bien sûr conscience. Face à cette relation brusquement brisée, **What if ? 43** de 1992 pose LA question : "Et si Serval avait épousé Mariko ?" La réponse... dans les pages qui suivent !

PROLOGUE : il y a 10 années lunaires...

JOHN BURNE: SYNOPSIS-MARK GRUENWALD: SCÉNARIO-MARK BRIGHT: DESSINS-MIKE GUSTOVICH: ENCRAGE-GENEVIÈVE COULOMB: TRADUCTION-H. BOURDON CLE: LETTRAGE

PEU APRÈS L'IMPACT, LE MUTANT ENCORE SOUS LE CHOC VOIT VENIR À LUI SA CO-ÉQUIPIÈRE ORORO MUNROE, ALIAS TORNADE.
SERVAL! OUF, TU ES INDEMNE!
AH BON. SI TU LE DIS!

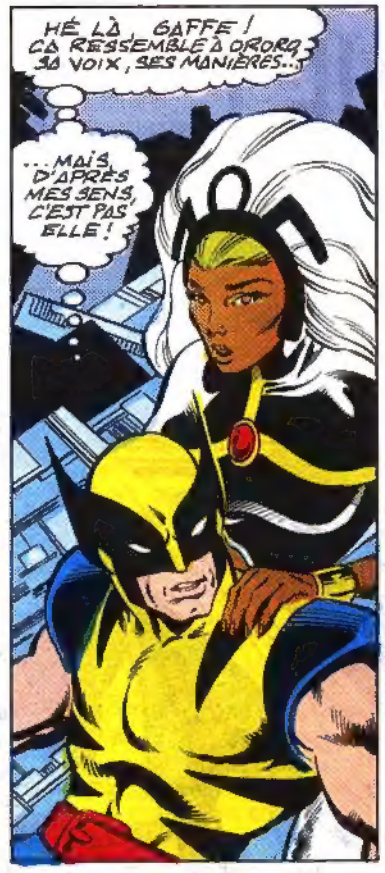
HÉ LÀ, GAFFE! ÇA RESSEMBLE À ORORO, SA VOIX, SES MANIÈRES...
...MAIS D'APRÈS MES SENS, C'EST PAS ELLE!

QU'EST-CE QUI TE PREND ?!
SI JE FAIS UNE BOULETTE, PARDON!

SES MAINS ME SERRAIENT DÉJÀ LE KIKI, ELLE VOULAIT M'ÉTRANGLER!

COMMENT... AS-TU DEVINÉ MON DÉGUISEMENT ?!
ELLE CHANGE!
QUI ES-TU, MACAQUE ?
RAKSOR, DE L'ARMÉE SKRULL!
TU VAS MOURIR!

COMPTES-Y!
SNIK
SNIK

ZAP!

MÊME PARALYSÉ PAR LA TERREUR, X-MAN, MON "ALLIÉ" SKRULL DEMEURE REDOUTABLE...
SURTOUT SECONDÉ PAR UN GUERRIER KREE!

DOIS-JE TE RAPPELER QUE NOUS SOMMES ICI EN TANT QU'OBSERVATEURS ?
TOI?

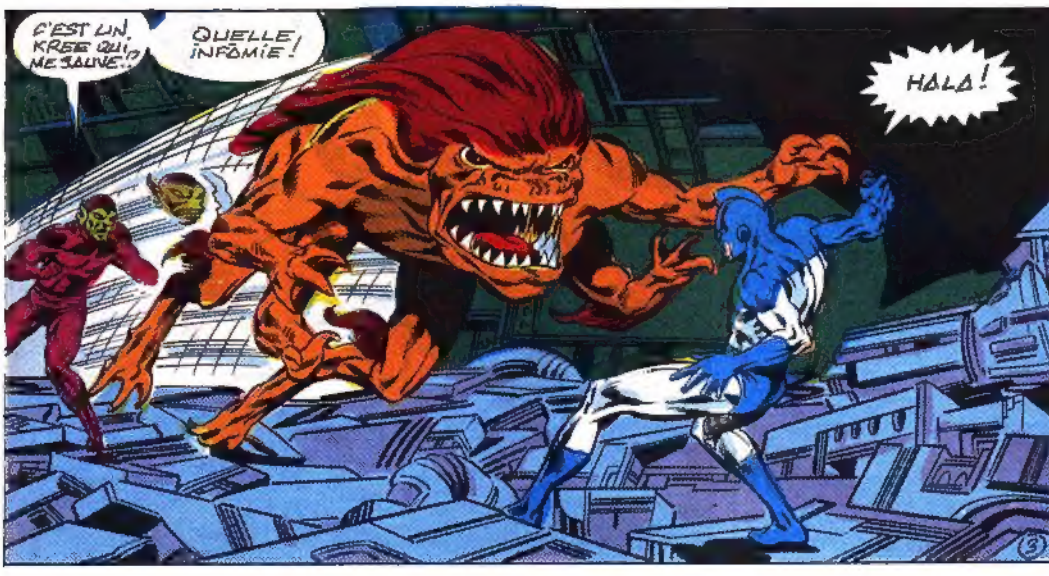
C'EST UN KREE QUI ME SAUVE!?
QUELLE INFÂMIE!
HALA!

LES PARTICULARITÉS MÉTAMORPHIQUES DE TA RACE NE PRÉVALOIRONT PAS CONTRE LA FORCE D'UN KREE, CHIEN SKRULL !

LE CHOC DES DEUX ENNEMIS ANCESTRAUX RÉVEILLE LES ÉCHOS DE LA CITÉ MORTE. SERVAL ET SES COMPAGNONS SONT VITE OUBLIÉS !

LA FORCE KREE, PARLONS-EN ! J'AI LE DESSUS !
TE VOICI À PORTÉE...

ARGH !
...DE MON VAPORISEUR !

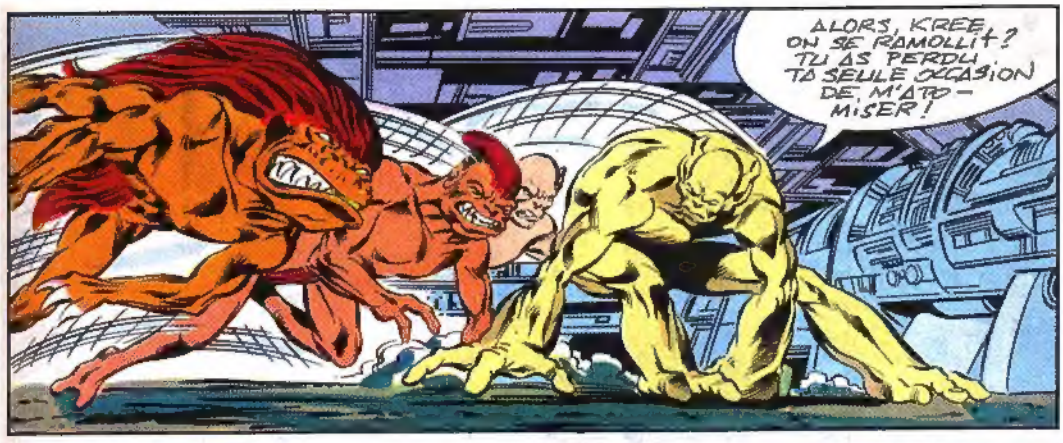
ALORS, KREE ON SE RAMOLLIT ? TU AS PERDU TA SEULE OCCASION DE M'ATTAQUER !

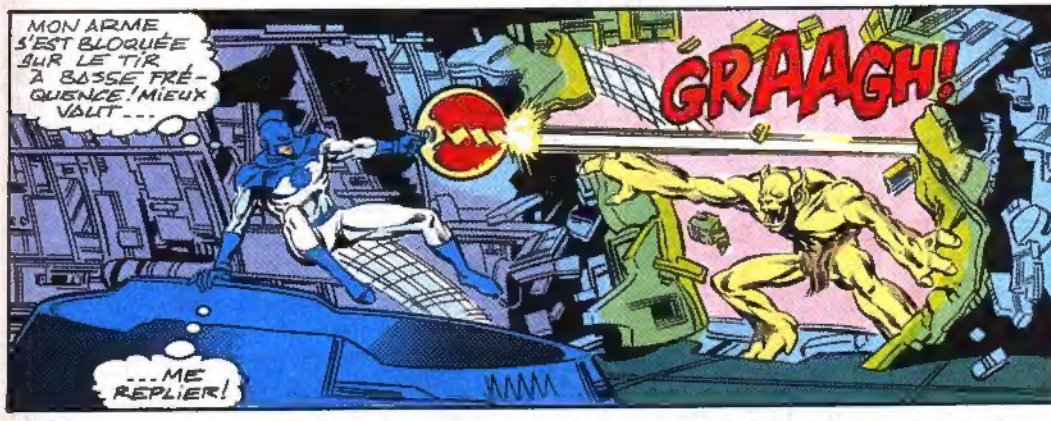
MON ARME S'EST BLOQUÉE SUR LE TIR À BASSE FRÉQUENCE ! MIEUX VAUT...
GRAAGH !
...ME REPLIER !

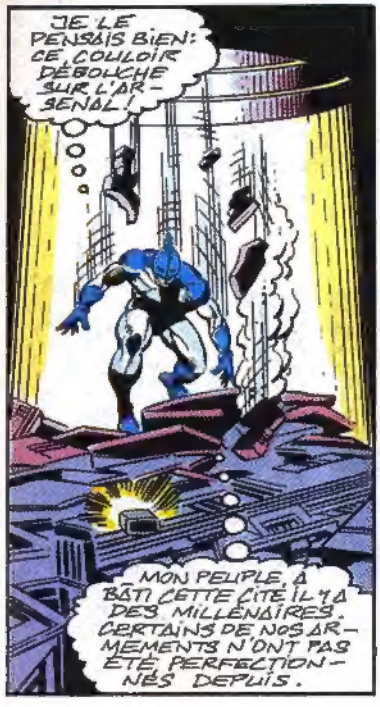
JE LE PENSAIS BIEN : CE COULOIR DÉBOUCHE SUR L'ARSENAL !
MON PEUPLE A BÂTI CETTE CITÉ IL Y A DES MILLÉNAIRES. CERTAINS DE NOS ARMEMENTS N'ONT PAS ÉTÉ PERFECTIONNÉS DEPUIS.

L'ÉNERGIE DE CETTE PILE DEVRAIT ME...

GRRRRRRR
OH-OH !

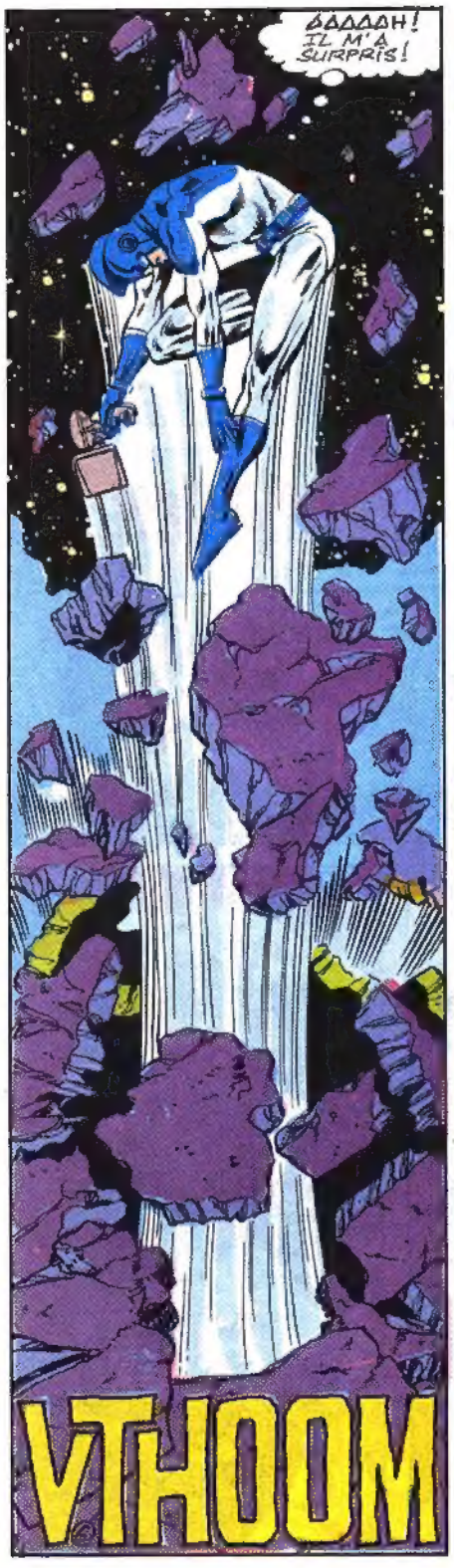
ΔΔΔΔΔH! IL M'A SURPRIS!
VTHOOM

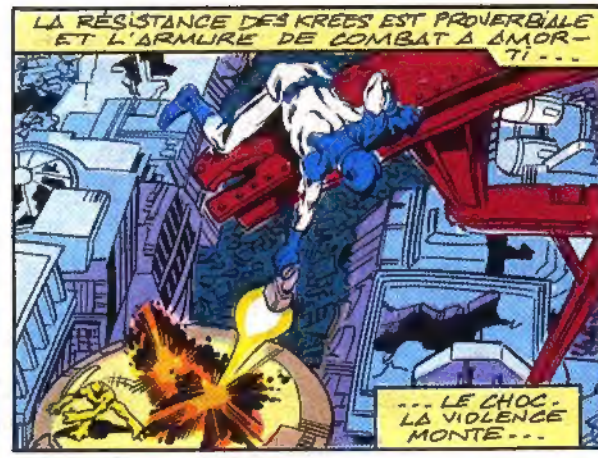
LA RÉSISTANCE DES KREES EST PROVERBIALE ET L'ARMURE DE COMBAT A AMORTI...
...LE CHOC. LA VIOLENCE MONTE...

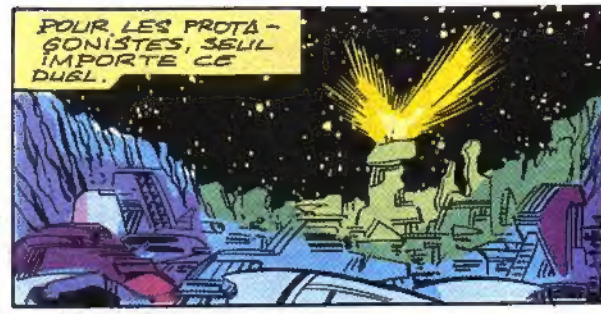
POUR LES PROTAGONISTES, SEUL IMPORTE CE DUEL.

OUBLIÉS, LES DEVOIRS ATTACHÉS À LEUR QUALITÉ D'AMBASSADEURS DE LEURS EMPIRES RESPECTIFS...

...ET LE SACRIFICE TRAGIQUE QUI MIT BRUTALEMENT FIN AUX POURPARLERS!

LA DÉFECTION DES AUTRES PARTICIPANTS, L'ÉPREUVE DE PHENIX NE COMPTENT PLUS.
LE KREE ET LE SKRULL NE SONGENT QU'À S'ENTRE-DÉTRUIRE.

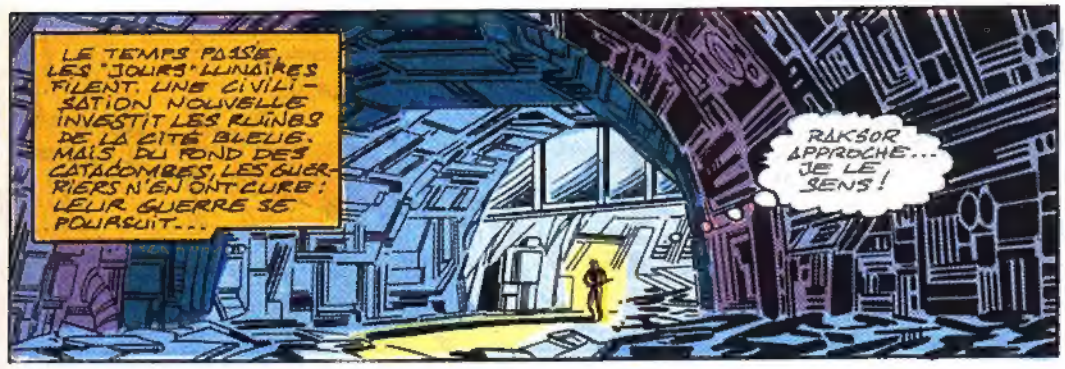
LE TEMPS PASSE. LES "JOURS" LUNAIRES FILENT. UNE CIVILISATION NOUVELLE INVESTIT LES RUINES DE LA CITÉ BLEUE. MAIS, DU FOND DES CATACOMBES, LES GUERRIERS N'EN ONT CURE : LEUR GUERRE SE POURSUIT...
RAKSOR APPROCHE... JE LE SENS !

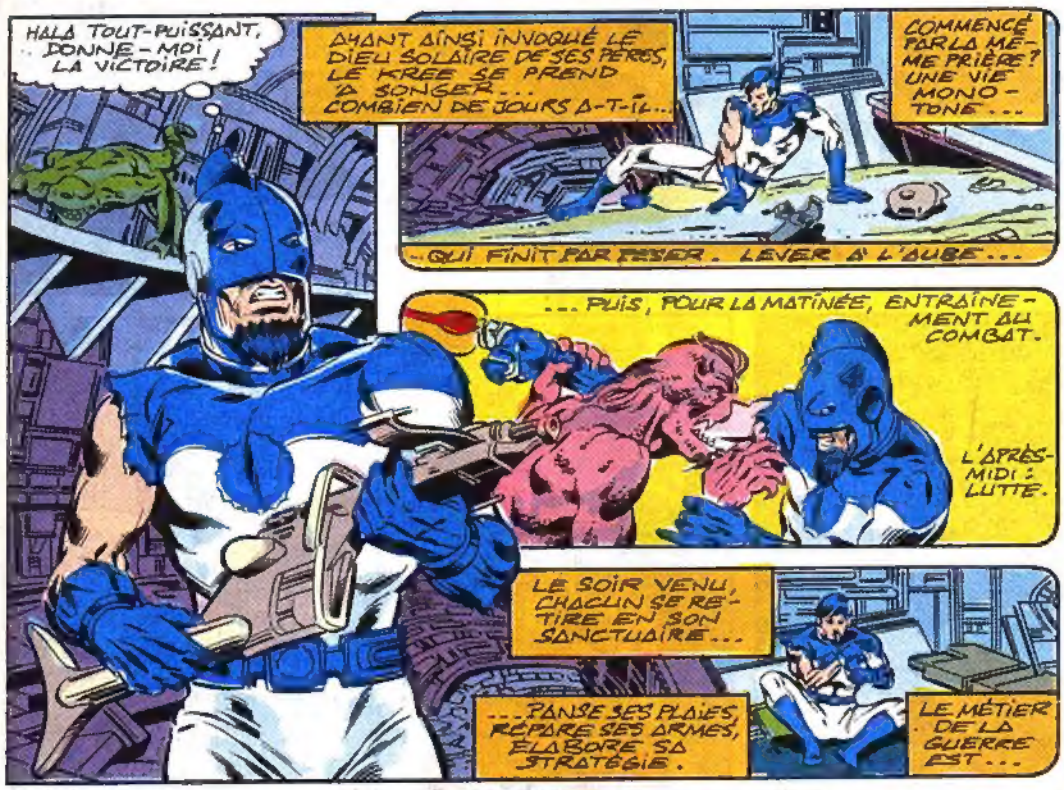
HALA TOUT-PUISSANT, DONNE-MOI LA VICTOIRE !
AYANT AINSI INVOQUÉ LE DIEU SOLAIRE DE SES PÈRES, LE KREE SE PREND À SONGER... COMBIEN DE JOURS A-T-IL...
COMMENCÉ PAR LA MÊME PRIÈRE ? UNE VIE MONOTONE...
...QUI FINIT PAR PESER. LEVER À L'AUBE...
... PUIS, POUR LA MATINÉE, ENTRAÎNEMENT AU COMBAT.
L'APRÈS-MIDI : LUTTE.
LE SOIR VENU, CHACUN SE RETIRE EN SON SANCTUAIRE...
...PANSE SES PLAIES, RÉPARE SES ARMES, ÉLABORE SA STRATÉGIE.
LE MÉTIER DE LA GUERRE EST...

LES PENSÉES DE BEL-DANN SONT INTERROMPUES.
PAMA !
JE T'AI MANQUÉ DE PEU, BEL-DANN !
MA DISTRACTION A FAILLI ME PERDRE !

AH BAH, RAKSOR ! TU TENTES CHAQUE JOUR DE ME SURPRENDRE ! J'AI SUIS PRÉPARÉ !

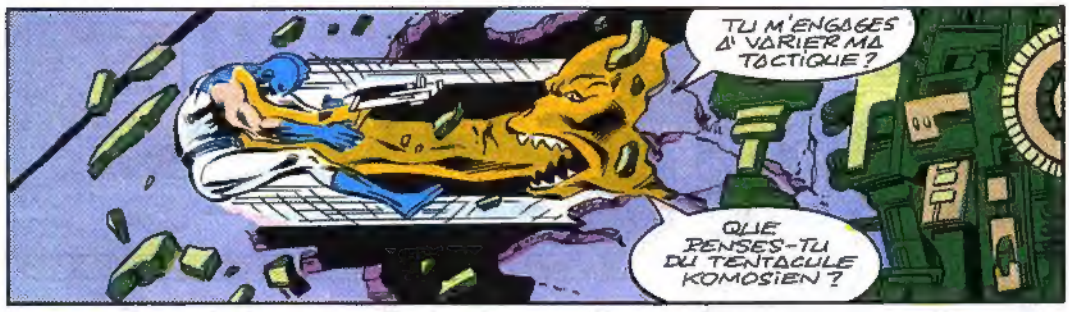
TU M'ENGAGES À VARIER MA TACTIQUE ?
QUE PENSES-TU DU TENTACULE KOMOSIEN ?

LA MÊME CHOSE QUE D'HABITUDE !
PRÉFÈRES-TU COMBATTRE UN HIRBEK ?
8

OUI CERTES ! LA MALADRESSE DE CE BALOURD EN FAIT...
HÉ ! LÂCHE MON FUSIL-ROBOT !

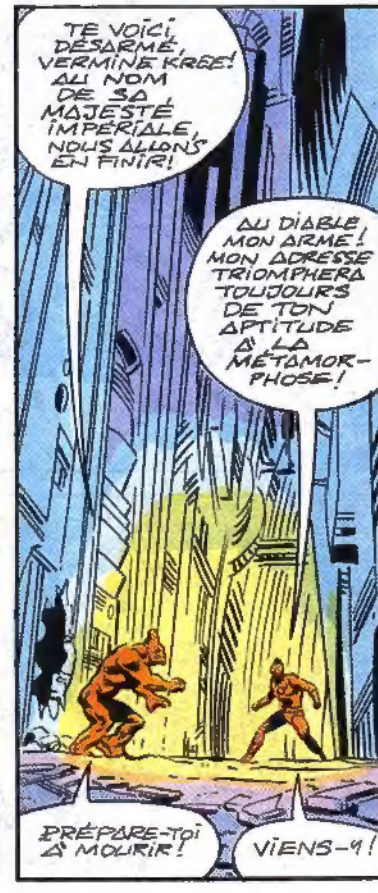
TE VOICI DÉSARMÉ, VERMINE KREE ! AU NOM DE SA MAJESTÉ IMPÉRIALE, NOUS ALLONS EN FINIR !
AU DIABLE MON ARME ! MON ADRESSE TRIOMPHERA TOUJOURS DE TON APTITUDE À LA MÉTAMORPHOSE !
PRÉPARE-TOI À MOURIR !
VIENS-Y !

SOUDAIN...
HALTE, GUERRIERS ! LE GARDIEN DE CE SECTEUR SIDÉRAL VOUS PARLE ! MA RACE N'A POINT COUTUME D'ENTRER DANS LES AFFAIRES DES ÊTRES...

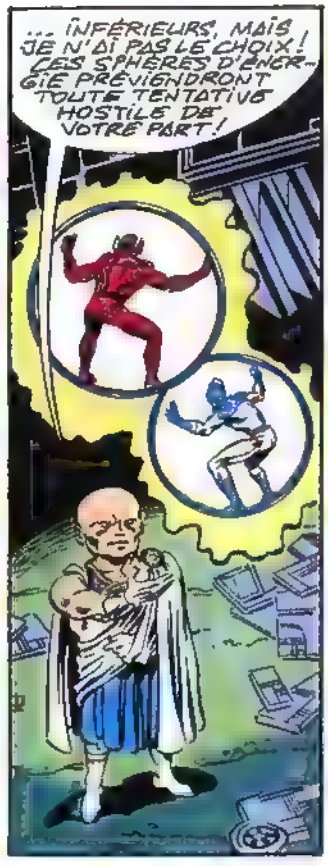
... INFÉRIEURS, MAIS JE N'AI PAS LE CHOIX ! CES SPHÈRES D'ÉNERGIE PRÉVIENDRONT TOUTE TENTATIVE HOSTILE DE VOTRE PART !

SUIVEZ-MOI.

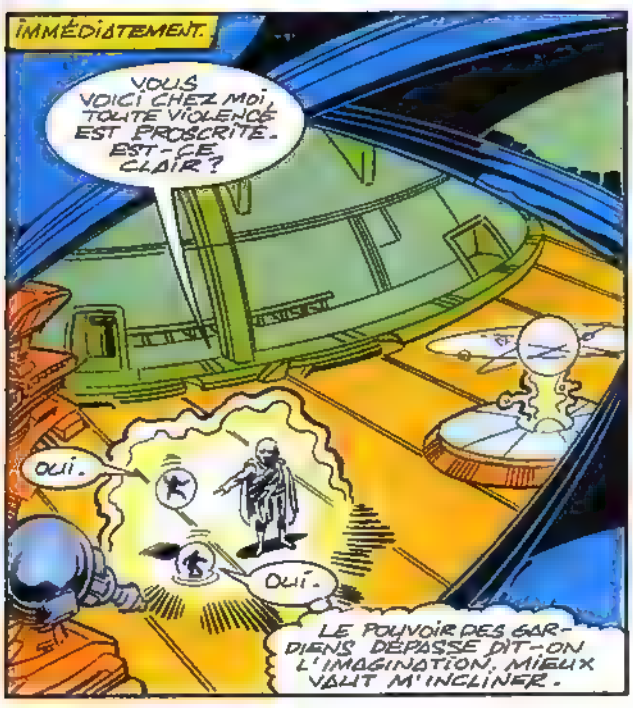
IMMÉDIATEMENT.
VOUS VOICI CHEZ MOI, TOUTE VIOLENCE EST PROSCRITE. EST-CE CLAIR ?
OUI.
OUI.
LE POUVOIR DES GARDIENS DÉPASSE DIT-ON L'IMAGINATION. MIEUX VAUT M'INCLINER.

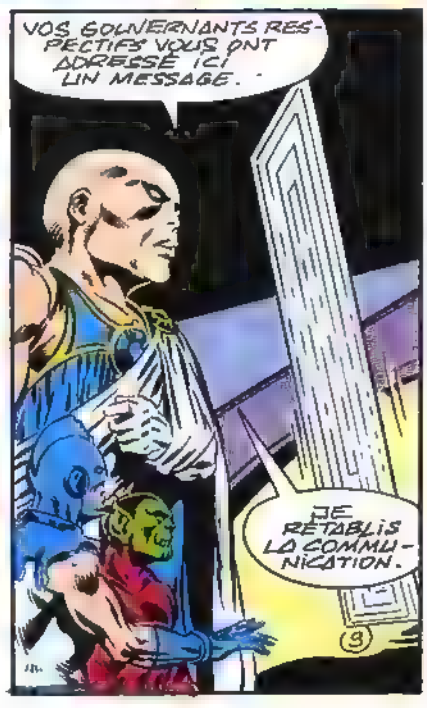
VOS GOUVERNANTS RESPECTIFS VOUS ONT ADRESSÉ ICI UN MESSAGE.
JE RÉTABLIS LA COMMUNICATION.
9

DEUX IMAGES SE MATÉRIALISENT ET PRENNENT CHACUNE LA PAROLE DANS LEUR LANGUE...

COLONEL BEL-DANN, ÉCOUTE LA PAROLE DE L'INTELLIGENCE SUPRÊME DES KREES!

SEIGNEUR RAKSOR, TON IMPÉRATRICE R'KULL 1ÈRE DES SKRULLS TE PARLE!*

* CETTE TRANSMISSION A EU LIEU JUSTE AVANT NOVA #15.

"LE CONFLIT MILLÉNAIRE OPPOSANT LES NATIONS SKRULL ET KREE A TARI LES RESSOURCES DES DEUX EMPIRES. LA DERNIÈRE CAMPAGNE A EN OUTRE ÉTABLI QUE, NOS FORCES ÉTANT ÉGALES, AUCUN DE NOUS N'AURA..."

"...LA VICTOIRE."

AU TERME DE LONGUES NÉGOCIATIONS, LE SUPRÊMOR ET MOI AVONS DÉCIDÉ DE RÉGLER LE CONFLIT SUR D'AUTRES BASES.

NOUS RÉDUIRONS AINSI LA DÉPENSE ET ÉTABLIRONS SANS AMBIGUÏTÉ LA SUPÉRIORITÉ DE L'EMPIRE VAINQUEUR.

(ADJ

VOUS, LES PLUS VALEUREUX SOLDATS DE NOS RACES RESPECTIVES, EN DEVENEZ LES CHAMPIONS! VOUS POURSUIVREZ ICI LE COMBAT COMMENCÉ DE VOTRE PROPRE INITIATIVE!

LE GAGNANT ASSURERA LE TRIOMPHE DE SA PATRIE, ET METTRA FIN À NOTRE GUERRE ANCESTRALE!

ACCEPTEZ-VOUS CET HONNEUR?

OUI, MAJESTÉ!

OUI, SUPRÊMOR!

GARDIEN, ACCEPTES-TU D'ARBITRER CETTE BATAILLE ? L'IMPÉRATRICE ET MOI AVONS FOI EN L'IMPARTIALITÉ DE TA RACE !

J'AI HÉSITÉ À SERVIR D'INTERMÉDIAIRE À VOTRE MESSAGE... MAIS POUR CE RÔLE D'ARBITRE, JE L'ACCEPTE.

LES GARDIENS SONT SERVITEURS DU DESTIN.

OUVREZ DONC LE DERNIER COMBAT PAR LA POIGNÉE DE MAIN RITUELLE, GUERRIERS ! PUIS PRENEZ POSITION... ET QUE LE MEILLEUR L'EMPORTE !

LES IMAGES SE DISSIPENT. RÉSOLUMENT, LES DEUX SOLDATS S'ÉLOIGNENT IVRES DE L'HONNEUR SANS PRÉCÉDENT QUI LEUR EST FAIT. AUCUN DES DEUX NE DOUTE DE L'EMPORTER SUR L'AUTRE.

LE GARDIEN, LUI, RESTE IMPASSIBLE.

STAN LEE présente :

Les 4 Fantastiques™

TRADITION... MODERNITÉ !

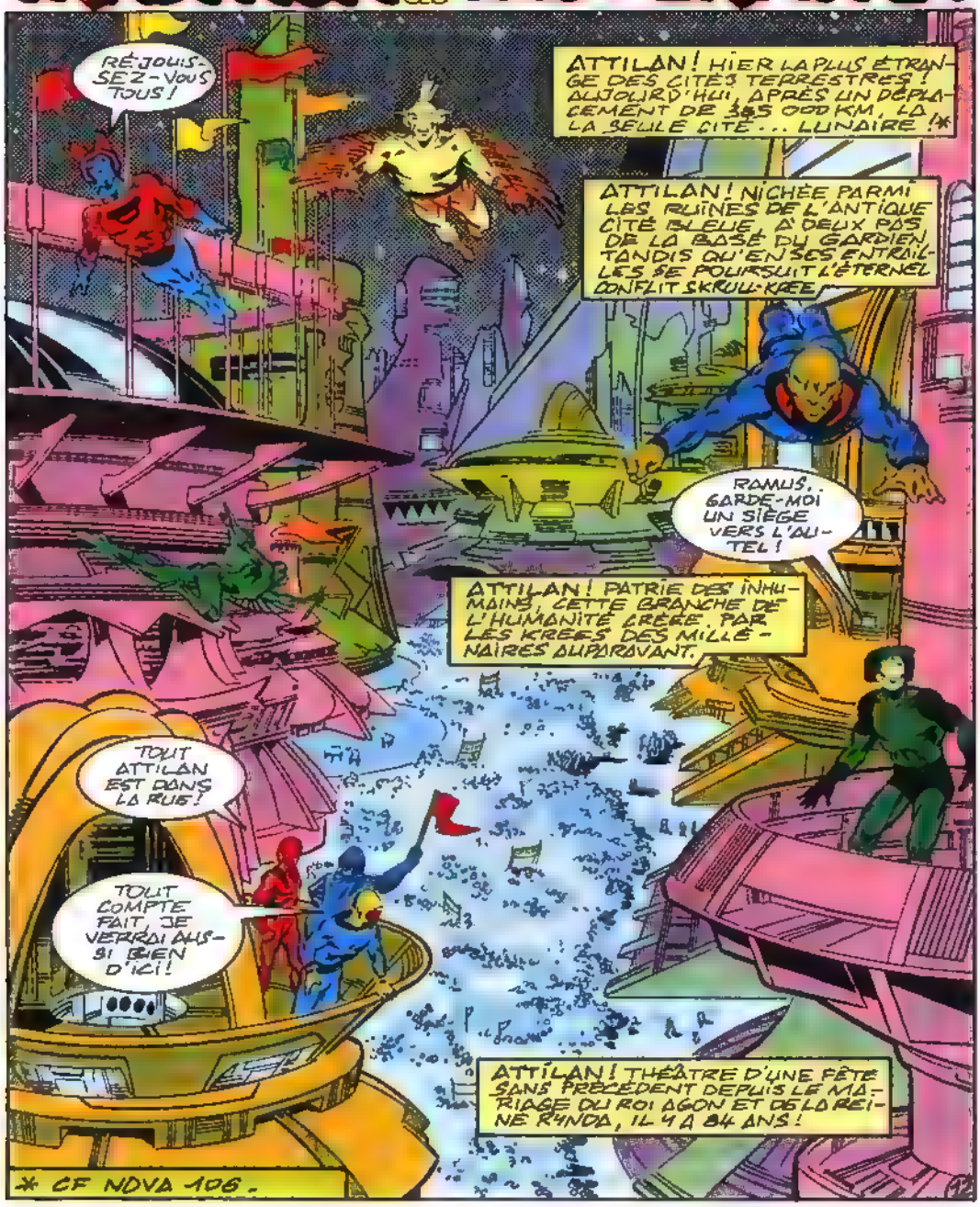

LES INHUMAINS SONT UNE RACE HÉTÉROGÈNE : COULEUR, MORPHOLOGIE, ANATOMIE VARIENT D'UN SUJET À L'AUTRE.

JE SUIS DE LA GARDE D'HONNEUR, HAAAAAH!

LES ALPHAS VONT TROUBLER LA FÊTE, TU CROIS ?

JE PARIE 40 DREN QUE NON !

AILES, ÉCAILLES, ARMURES, NAGEOIRES, FOURRURE, SABOTS ... TOUT CELA EST RANAL ... MÊME LE FEUILLAGE ET LES BAIES !

VOILÀ WEBELOS, DU CONSEIL GÉNÉTIQUE !

VIVE LA FUTURE REINE !

JE SUIS SORTI UNE FOIS AVEC ELLE !

À D'AUTRES, GITEL !

DÈS LA NAISSANCE, CHAQUE INHUMAIN EST PLONGÉ DANS LA BRUME TÉRATOGÈNE, QUI LIBÈRE SON POTENTIEL GÉNÉTIQUE.

L'HEURE APPROCHE !

PORTE-BANNIÈRES, PAR ICI !

AUCUN DES 1230 INHUMAINS N'ÉTANT SEMBLABLE À L'AUTRE, CE PEUPLE EST CONSTITUÉ D'AUTANT DE MINORITÉS QUI ONT CHOISI AUJOURD'HUI DE PARLER D'UNE SEULE VOIX.

NE VOUS BOUSCULEZ PAS !

TU AS DES MOUCHOIRS, AHRAM ? JE VAIS PLEURER, JE LE SENS !

BADGES SOUVENIRS !

GUEULE D'DRAMÈNE LES TERRIENS !

ENFIN !

LEURS MAJESTÉS NE SE SERAIENT PAS MARIÉS SANS EUX ! ILS LES ESTIMENT TANT !

SALUT, HUMAINS !

VOYONS, SMILO, UN PEU DE RESPECT !

BIENVENUE, F.F. !

BONJOUR !

ILS CONNAISSENT TOUTES LES LANGUES TERRESTRES !

HELLO !

SALUT !

LA CHOSE N'EST PAS VENU ?

LAISSEZ-LES PASSER !

HOU-HOU ! RED ! JANE ! JOHNNY !

VOILÀ CRYSTAL, LA DEMOISELLE D'HONNEUR !

ELLE A VÉCU AVEC LES F.F., NON ?

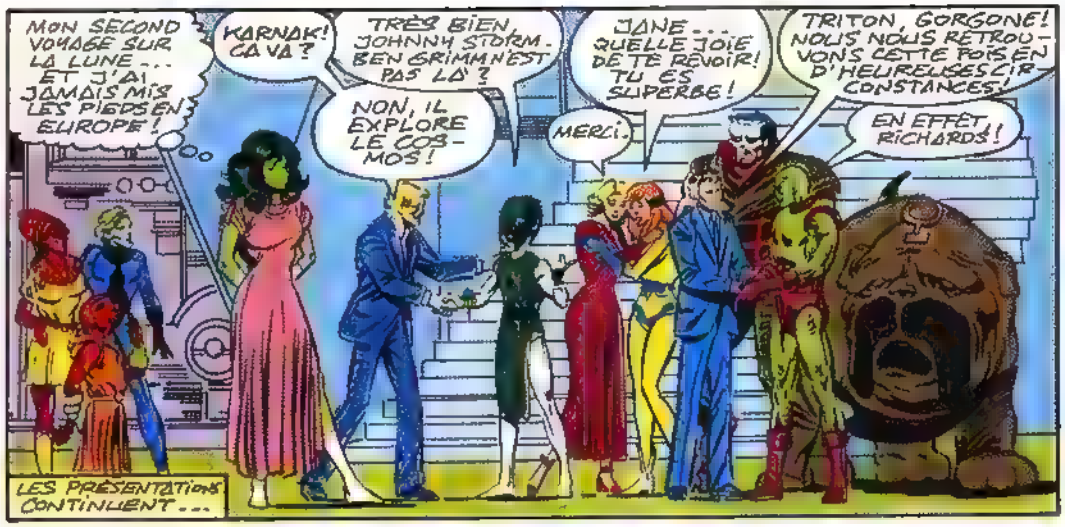
MON SECOND VOYAGE SUR LA LUNE... ET J'AI JAMAIS MIS LES PIEDS EN EUROPE!
KARNAK! ÇA VA?
TRÈS BIEN, JOHNNY STORM. BEN GRIMM N'EST PAS LÀ?
NON, IL EXPLORE LE COSMOS!
JANE... QUELLE JOIE DE TE REVOIR! TU ES SUPERBE!
MERCI.
TRITON, GORGONE! NOUS NOUS RETROUVONS CETTE FOIS EN D'HEUREUSES CIRCONSTANCES!
EN EFFET RICHARDS!
LES PRÉSENTATIONS CONTINUENT...

VOICI JENNIFER WALTERS ALIAS MISS HULK! EN L'ABSENCE DE BEN GRIMM, ELLE ASSURE L'INTÉRIM!
ON SE CONNAÎT...

...J'ÉTAIS ICI AVEC LES VENGEURS QUAND L'ONU A CHARGÉ LES F.F.D'AIDER LES INHUMAINS À S'INSTALLER ICI.*
*IL Y A LONGTEMPS!
AH?

JE TE SOUHAITE MEILLEUR SÉJOUR...
À L'ÉPOQUE, ELLE M'A BATTU EN FORCE!
MERCI, KARNAK.
UNE FEMME... ADMIRABLE!

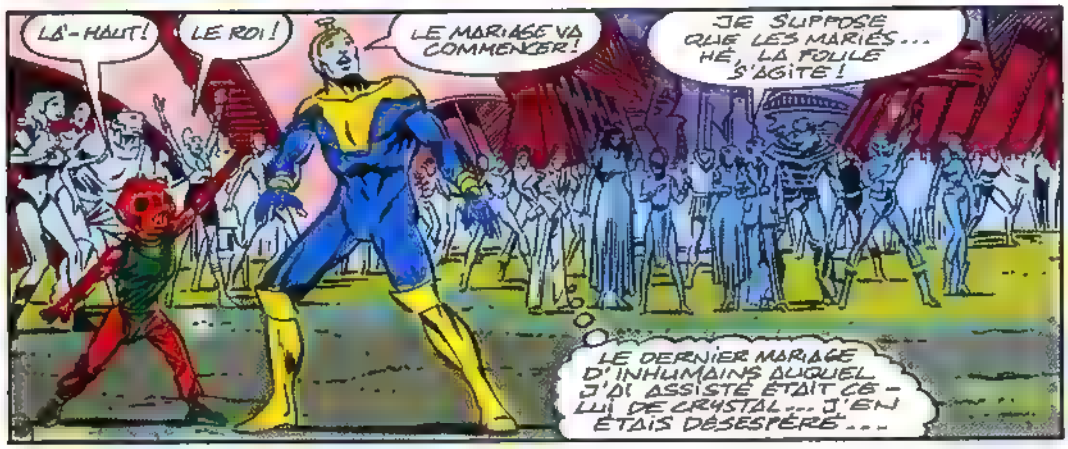
LÀ-HAUT!
LE ROI!
LE MARIAGE VA COMMENCER!
JE SUPPOSE QUE LES MARIÉS... HÉ, LA FOULE S'AGITE!
LE DERNIER MARIAGE D'INHUMAINS AUQUEL J'AI ASSISTÉ ÉTAIT CELUI DE CRYSTAL... J'EN ÉTAIS DÉSESPÉRÉ...

FLÈCHE-NOIRE, ROI DES INHUMAINS, S'ÉLANCE DE SES APPARTEMENTS ET PLANE AU-DESSUS...

... DE LA FOULE. RIEN, DANS SON VISAGE SÉVÈRE, NE LAISSE DEVINER LA JOIE QUE LUI CAUSE CETTE JOURNÉE TANT ATTENDUE... LE BONHEUR D'ÊTRE UNI À LADY MÉDUSA!

LE SEUL SENTIMENT QUE SON MAINTIEN TRAHISSE... EST SA NERVOSITÉ!

LES YEUX BLEUS PERÇANTS AVISENT SES AMIS HUMAINS, SES COUSINS D'ATTILAN. IL SE DÉTEND...

FLÈCHE NOIRE!

MÉDUSA A UNE DE CES ROBES...!!

LES FANTASTIQUES SONT INFINIMENT HONORÉS DE PARTAGER CETTE JOURNÉE DE BONHEUR AVEC VOUS TOUS!

BEN N'A PU VENIR, MAIS SON CŒUR EST AVEC VOUS.

JE VOUS SOUHAITE DE FORMER UN COUPLE AUSSI HEUREUX QUE REED ET MOI!

VIENS T'HABILLER, IL EST TEMPS!
LES PLACES D'HONNEUR, AU PREMIER RANG, VOUS SONT RÉSERVÉES! À TOUT À L'HEURE!
GORGONE EST BIEN JOYEUX!
ALLONS, COUSIN, TU AS VÉCU DES HEURES BIEN PLUS TERRIBLES!

D'APRÈS LE FICHIER DES F.F., CRYSTAL, FLÈCHE NOIRE ET MÉDUSA S'AIMENT DEPUIS LONGTEMPS.
QU'ATTENDAIENT-ILS POUR SE MARIER?
CES LONGUES FIANÇAILLES SONT DE COUTUME, CHEZ NOUS!
MÊME LES ROIS APPRÉHENDENT DE SE MARIER!

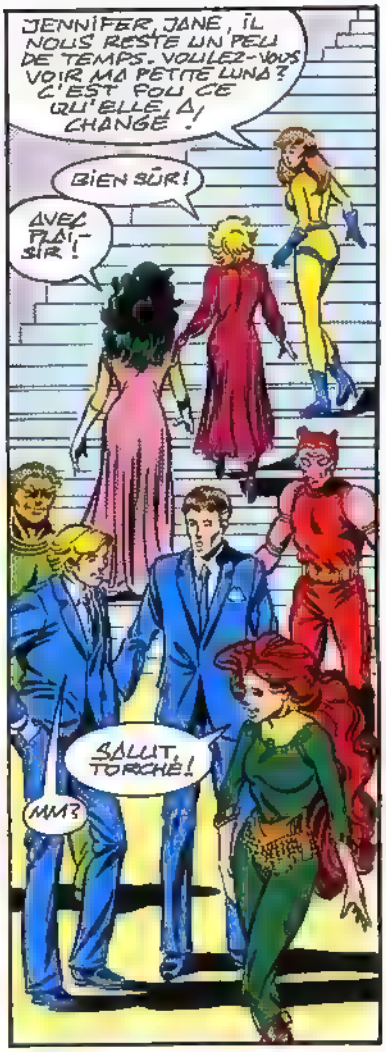
JENNIFER, JANE, IL NOUS RESTE UN PEU DE TEMPS. VOULEZ-VOUS VOIR MA PETITE LUNA? C'EST FOU CE QU'ELLE A CHANGÉ!
BIEN SÛR!
AVEC PLAISIR!
SALUT, TORCHE!
MM?

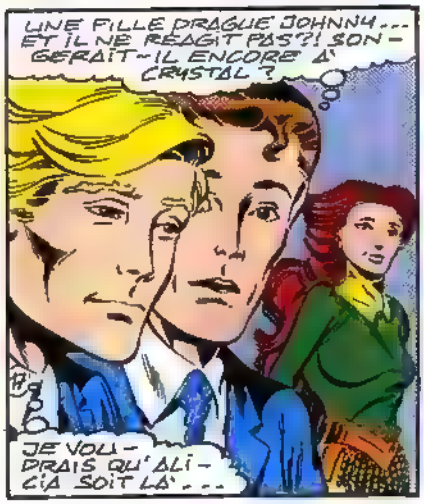
UNE FILLE DRAGUE JOHNNY... ET IL NE RÉAGIT PAS?! SONGERAIT-IL ENCORE À CRYSTAL?
JE VOUDRAIS QU'ALICIA SOIT LÀ...

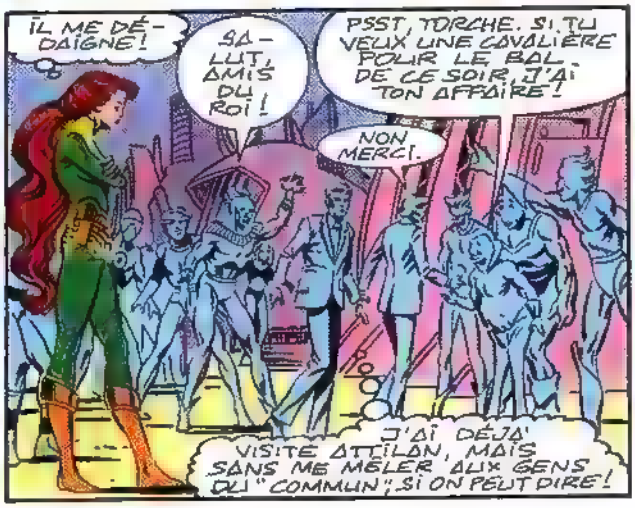
IL ME DÉDAIGNE!
SALUT, AMIS DU ROI!
PSST, TORCHE. SI TU VEUX UNE CAVALIÈRE POUR LE BAL DE CE SOIR, J'AI TON AFFAIRE!
NON MERCI.
J'AI DÉJÀ VISITÉ ATTILAN, MAIS SANS ME MÊLER AUX GENS DU "COMMUN", SI ON PEUT DIRE!

LE SILENCE TOMBE ... ESCORTÉ DE TROIS COUSINS MÂLES, FLÈCHE NOIRE GRAVIT LE PODIUM DRESSÉ FACE AU MAUSOLÉE DE RANDAC, PREMIER ROI DES INHUMAINS.

SANS DOUTE PENSE-T-IL À AGON, SON PÈRE QUI LE PRÉCÉDA SUR LE TRÔNE D'ATTILAN ET SE TINT ICI MÊME, IL Y A TANT D'ANNÉES.

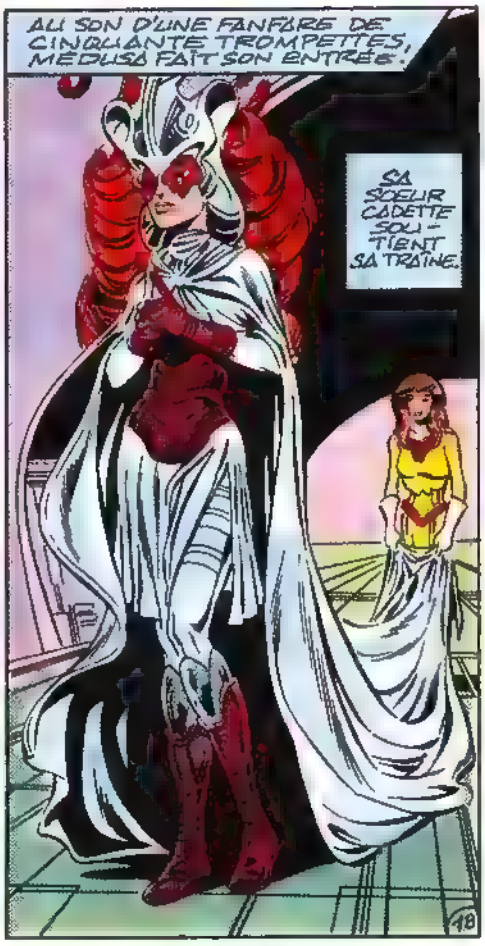

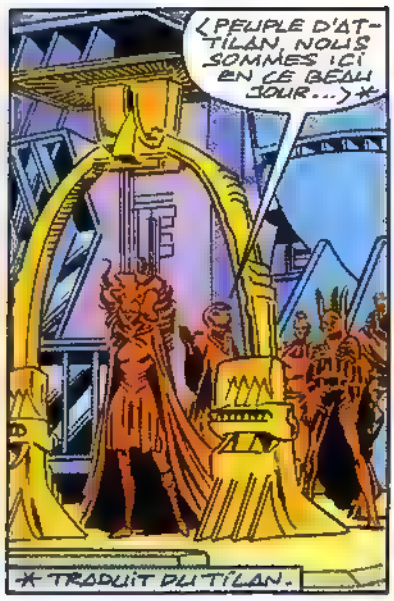
(PEUPLE D'ATTILAN, NOUS SOMMES ICI EN CE BEAU JOUR...)*
* TRADUIT DU TILAN.

(... POUR SOLENNISER L'UNION DE NOTRE ROI BLACKANTOR BOLTAGON, FILS D'AGON ET RYNDA...)
(... AVEC LADY MÉDUSALITH ANAQUELIN, FILLE DE QUELIN ET AMBUR.)

(APPROCHEZ, AMIS.)

CRYSTAL, POUVONS-NOUS RESTER PRÈS DE TOI ?
BIEN SÛR !

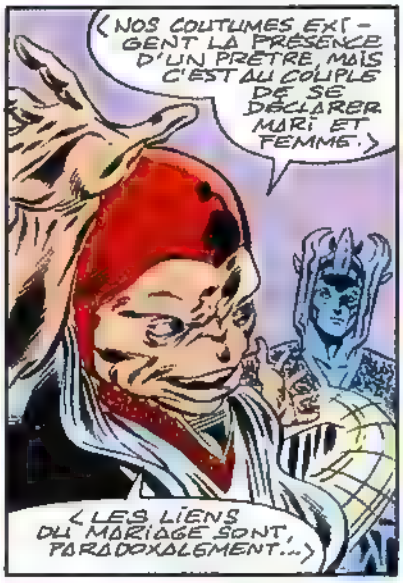
(NOS COUTUMES EXIGENT LA PRÉSENCE D'UN PRÊTRE, MAIS C'EST AU COUPLE DE SE DÉCLARER MARI ET FEMME.)
(LES LIENS DU MARIAGE SONT, PARADOXALEMENT...)

(... LIBÉRATEURS. DEUX PERSONNALITÉS UNIQUES SE CONFONDENT ET SE RENFORCENT ...)

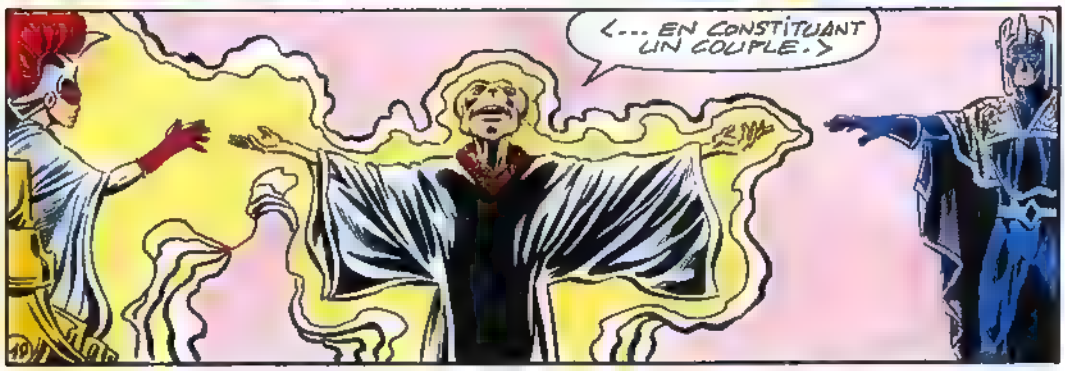
(... EN CONSTITUANT UN COUPLE.)

« LE MARIAGE EXISTE DE FAIT BIEN AVANT LA CÉRÉMONIE : DÈS L'INSTANT OÙ DEUX ÊTRES SE DÉCOUVRENT ET PRENNENT CONSCIENCE DE LEUR AMOUR. »
« LE RITE NUPTIAL NE CRÉE DONC PAS DE RELATION NOUVELLE ; SON SEUL RÔLE EST DE SANCTIONNER ET CÉLÉBRER LE SERMENT PRONONCÉ. »
« CETTE CÉRÉMONIE PROCLAME À LA FACE DE L'UNIVERS QUE CET HOMME ET CETTE FEMME SE SONT JURÉ DE PLACER LEUR AMOUR AU-DESSUS DE TOUT. »
« VEUILLEZ JOINDRE VOS MAINS ET TOUS ENSEMBLE, NOUS CHANTERONS LES LITANIES DE LA LUMIÈRE ! »
C'EST BEAU.
WAOU !
IMPRESSIONNANT !
FASCINANT !

COMME LA MULTITUDE ENTONNE LE CHANT RITUEL, UNE VIOLENTE SECOUSSE FAIT TREMBLER ATTILAN !

QUE..?

AAAIIIEE!

KRRRRROOMM

JEN, JOHNNY, JE VOUS RATTRAPE !

C'EST PARCE QUE FLÈCHE NOIRE A PARLÉ, OU QUOI ?!

NON : IL N'ÉTAIT MANIFESTEMENT PAS À L'ÉPICENTRE DU SÉISME.

PAS DE SECOUSSES SECONDAIRES... EN PRINCIPE, C'EST FINI.

OCCUPONS-NOUS DES BLESSÉS !

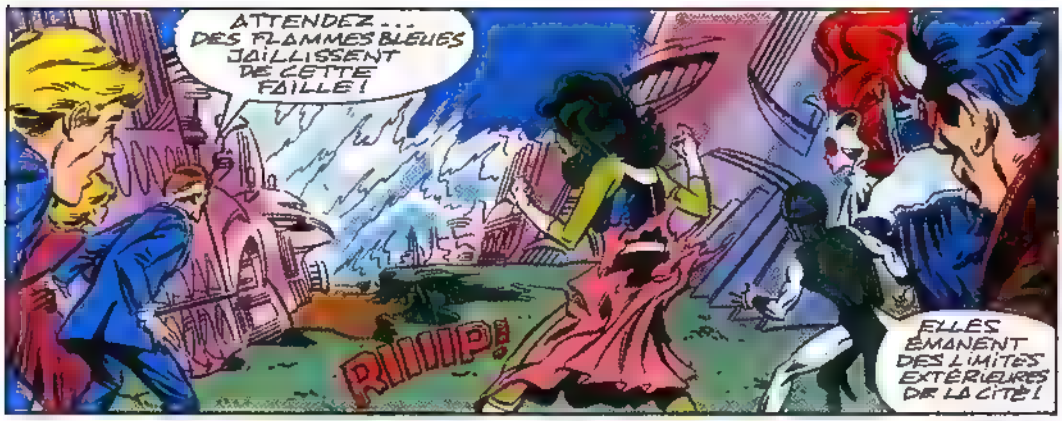
ATTENDEZ... DES FLAMMES BLEUES JAILLISSENT DE CETTE FAILLE!
RIIIIP!
ELLES EMANENT DES LIMITES EXTÉRIEURES DE LA CITÉ!

JE VAIS JETER UN OEIL!
SOIS PRUDENTE! NOUS TE SUIVONS!
NE VOUS EN FAITES PAS!

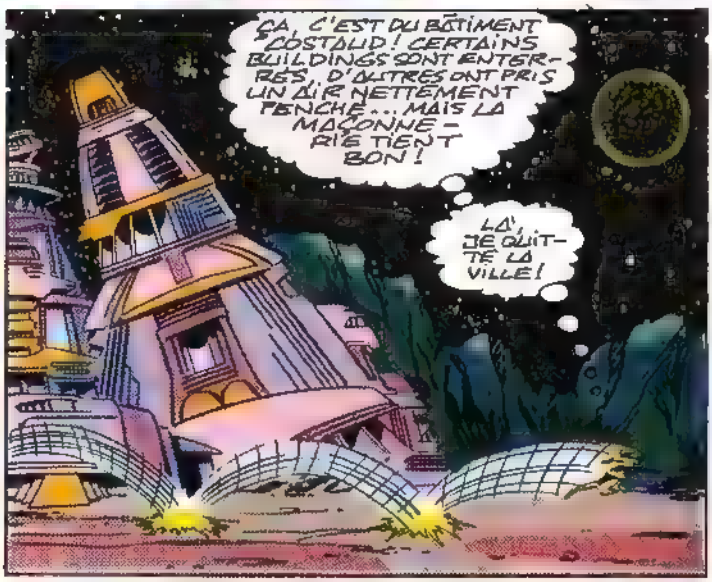
ÇA, C'EST DU BÂTIMENT SOLIDE! CERTAINS BUILDINGS SONT ENTERRÉS, D'AUTRES ONT PRIS UN AIR NETTEMENT PENCHÉ... MAIS LA MAÇONNERIE TIENT BON!
LÀ, JE QUITTE LA VILLE!

ENCORE DEUX PAS...

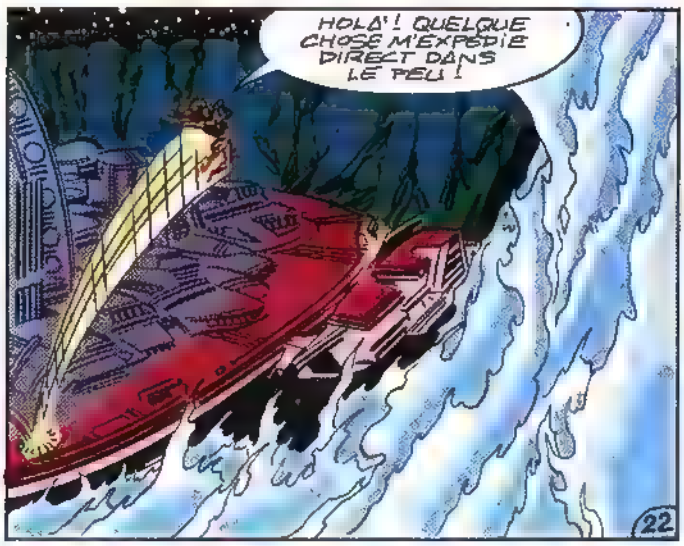
HOLÀ! QUELQUE CHOSE M'EXPÉDIE DIRECT DANS LE PEU!

ELLE IGNORAIT LA PRÉSENCE DES GÉNÉRATEURS DE GRAVITÉ D'ATTILAN ! HORS DE LEUR CHAMP D'ACTION, ELLE LA VOIT RÉ-DUITE DE 5/6ÈMES !

JOHNNY ! TOI SEUL ES ASSEZ RAPIDE...

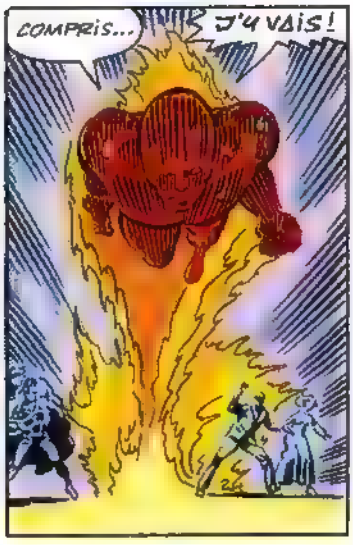
COMPRIS...
J'Y VAIS !

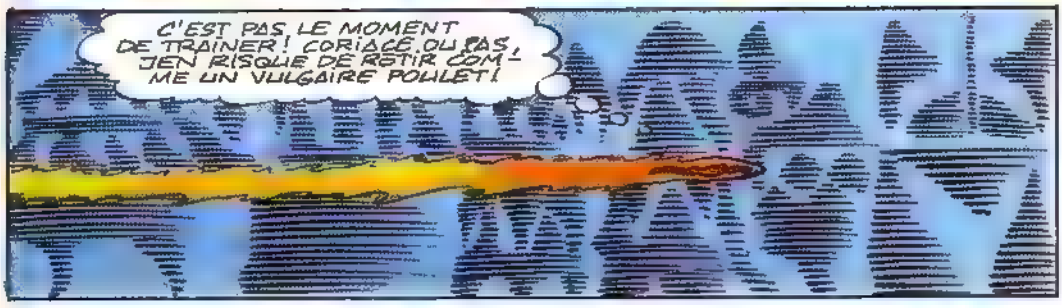
C'EST PAS LE MOMENT DE TRAINER ! CORIACE OU PAS, JEN RISQUE DE RETIR COM-ME UN VULGAIRE POULET !

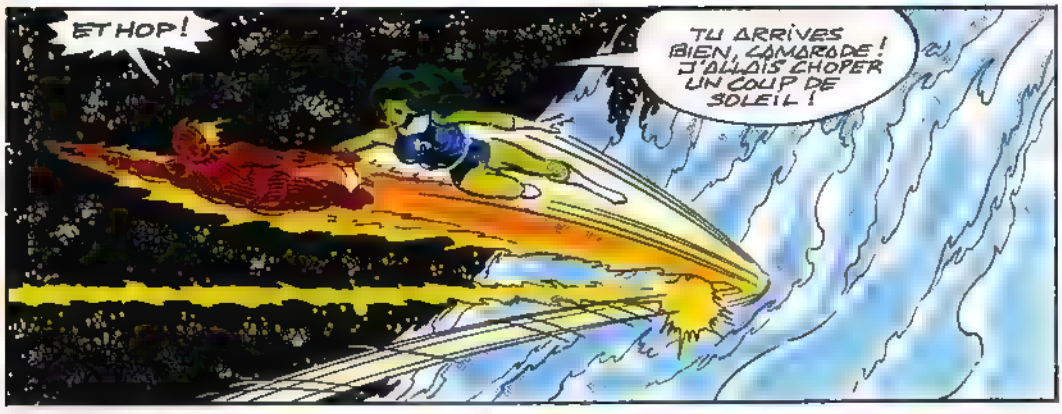
ET HOP !
TU ARRIVES BIEN, CAMARADE ! J'ALLAIS CHOPER UN COUP DE SOLEIL !

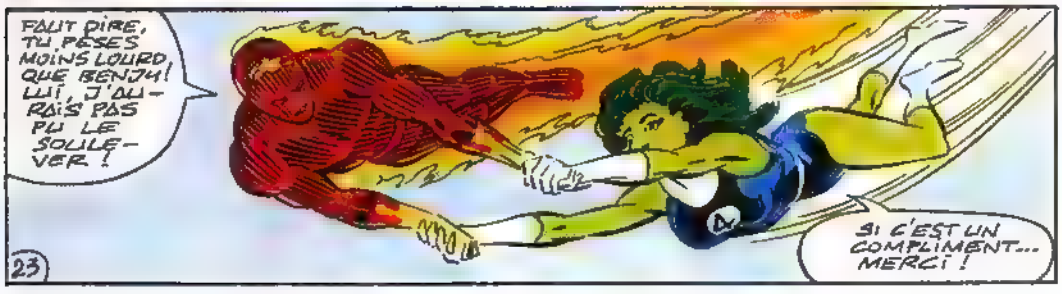
FAUT DIRE, TU PÈSES MOINS LOURD QUE BENJY ! LUI, J'AU-RAIS PAS PU LE SOULE-VER !
SI C'EST UN COMPLIMENT... MERCI !

BRAVO! MAINTENANT, RENDONS-NOUS UTILES!
ÇA TOMBE TRÈS MAL...
SERAIT-CE UN TOUR DU FRÈRE DE FLÈCHE NOIRE...
...MA-XI-MUS?

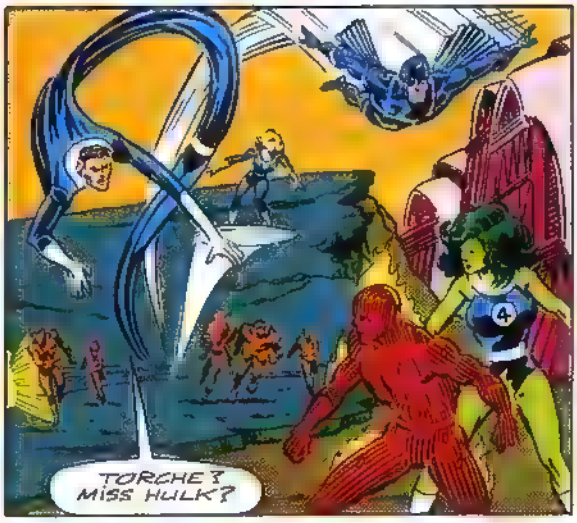
TORCHE? MISS HULK?

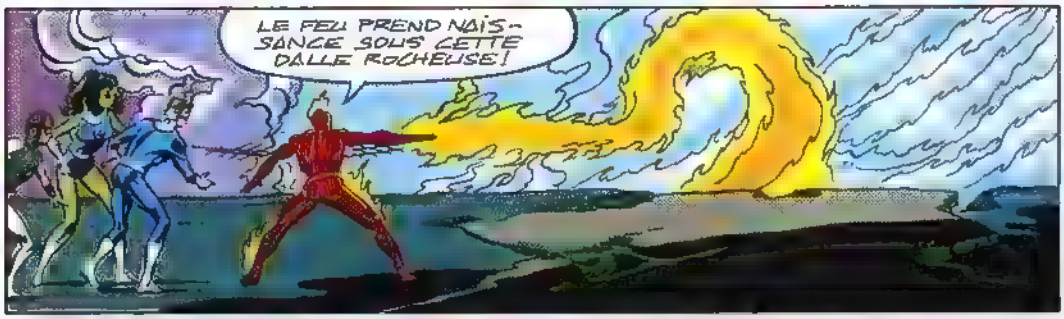
LE FEU PREND NAIS-SANCE SOUS CETTE DALLE ROCHEUSE!

KRANCK
PERMETTEZ
APRÈS MA SOTTISE DE TOUT À L'HEURE, JE DOIS ME RATTRA-PER!
UN TUNNEL! VOYONS OÙ ÇA MÈNE!
RESTONS GROUPÉS SURTOUT!

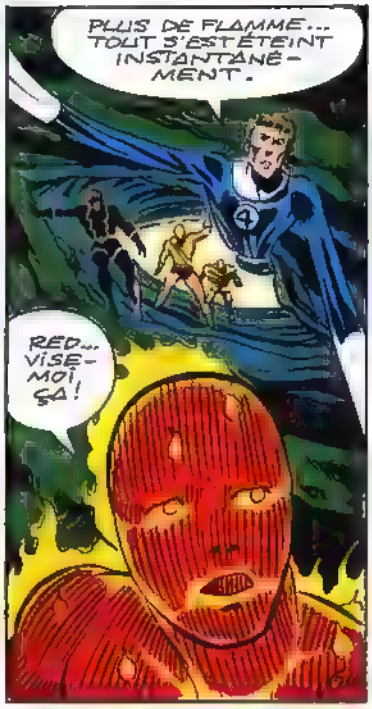
PLUS DE FLAMME... TOUT S'EST ÉTEINT INSTANTANÉ-MENT.
RED... VISE-MOI ÇA!

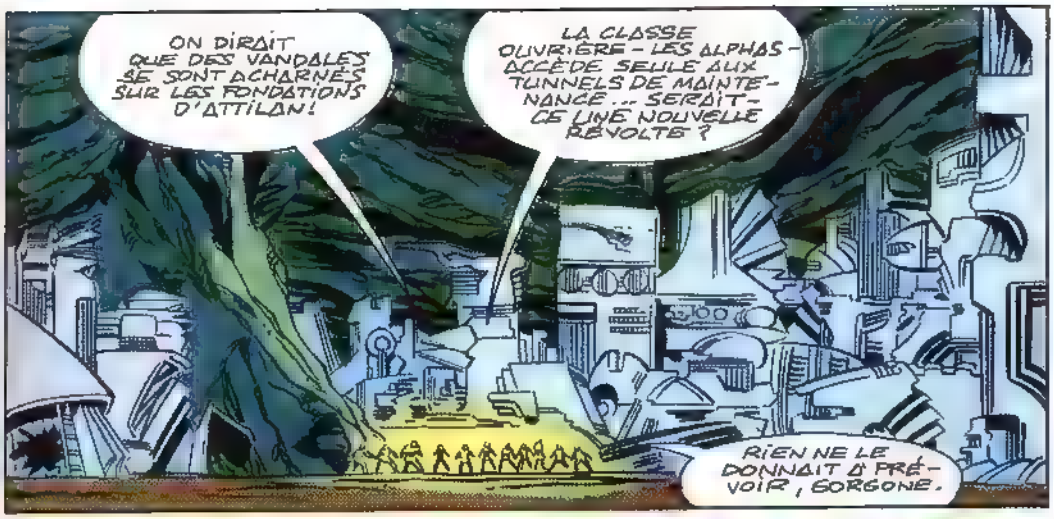
ON DIRAIT QUE DES VANDALES SE SONT ACHARNÉS SUR LES FONDATIONS D'ATTILAN!
LA CLASSE OUVRIÈRE - LES ALPHAS - ACCÈDE SEULE AUX TUNNELS DE MAINTENANCE ... SERAIT-CE UNE NOUVELLE RÉVOLTE ?
RIEN NE LE DONNAIT À PRÉVOIR, GORGONE.

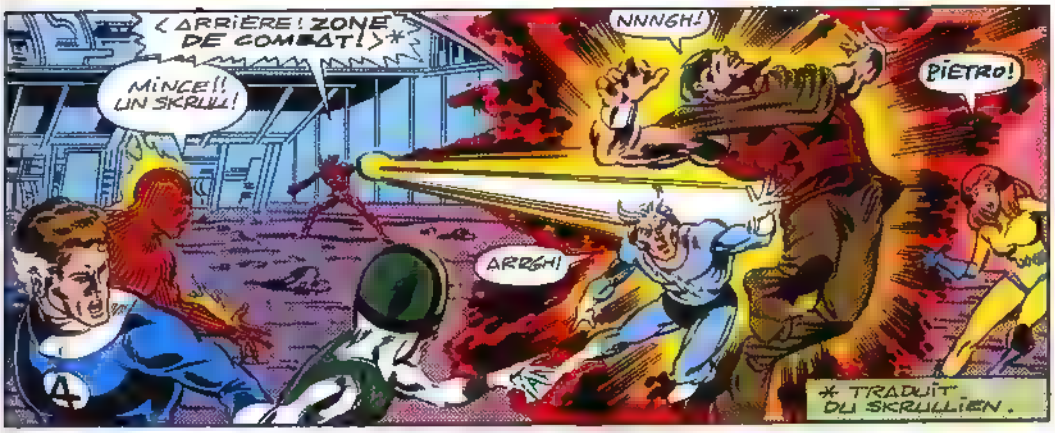
<ARRIÈRE! ZONE DE COMBAT!>*
MINCE!! UN SKRULL!
NNNGH!
PIETRO!
ARRGH!
* TRADUIT DU SKRULLIEN.

<LA CITÉ BLEUE SERAIT HABITÉE ?! J'IGNORAIS ... BAH! ÉLIMINONS CES INTRUS AVANT QUE LE KREE NE PROFITE DE L'INCIDENT!>

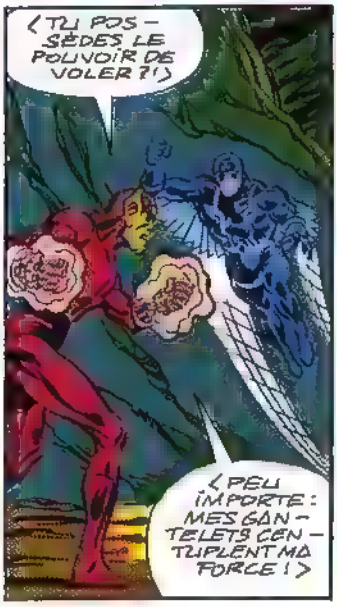
<TU POSSÈDES LE POUVOIR DE VOLER ?!>
<PEU IMPORTE: MES GANTELETS CENTUPLENT MA FORCE!>

<TIENS!>

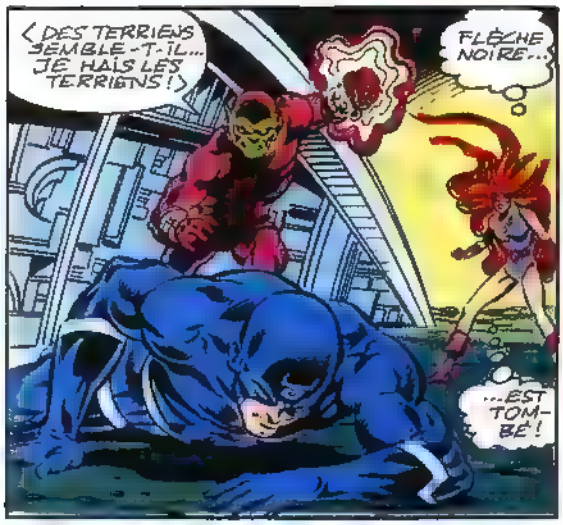
< DES TERRIENS SEMBLE-T-IL... JE HAIS LES TERRIENS ! >
FLÈCHE NOIRE...
...EST TOMBÉ !

< QU'EST-CE...? DES CHEVEUX ?! >
< À MOI MA RÂPALE NEURALE ! >

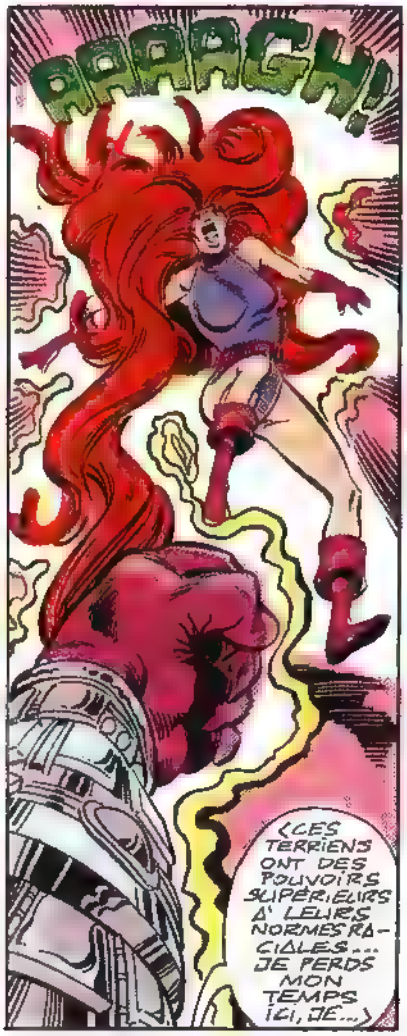
AAAAGH!
< CES TERRIENS ONT DES POUVOIRS SUPÉRIEURS À LEURS NORMES RACIALES... JE PERDS MON TEMPS ICI, JE... >

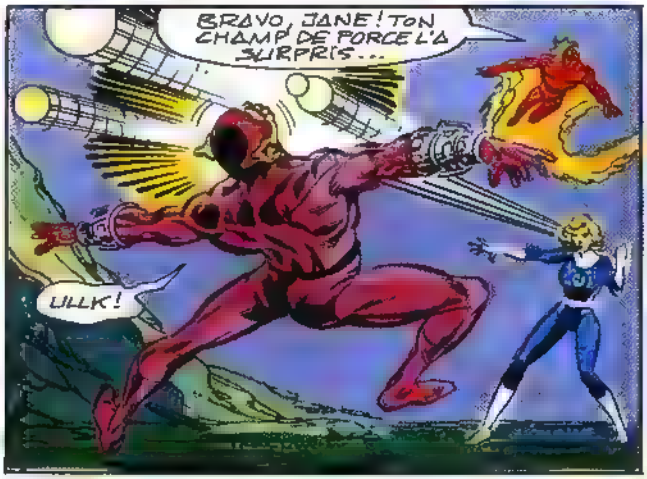
BRAVO, JANE ! TON CHAMP DE FORCE L'A SURPRIS...
ULLK !

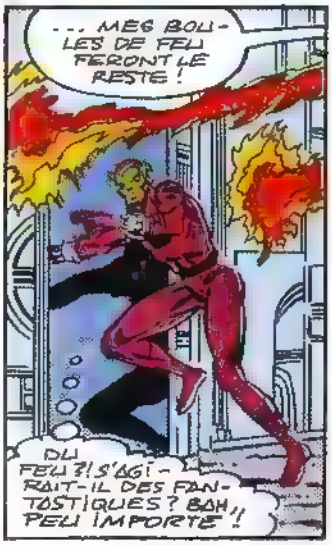
... MES BOULES DE FEU FERONT LE RESTE !
DU FEU ?! S'AGIRAIT-IL DES FANTASTIQUES ? BAH, PEU IMPORTE !!

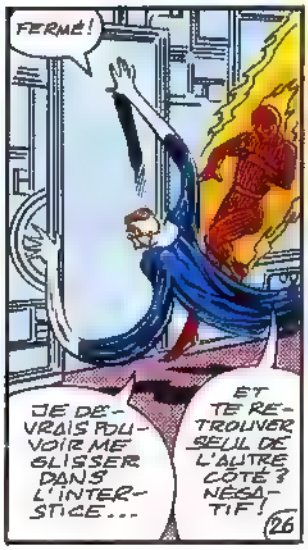
FERMÉ !
JE DEVRAIS POUVOIR ME GLISSER DANS L'INTERSTICE...
ET TE RETROUVER SEUL DE L'AUTRE CÔTÉ ? NÉGATIF !
26

LAISSE, RED RICHARDS. MA SPÉCIALITÉ EST DE REPÉRER LE POINT FAIBLE DES OBJETS ET DE LES DÉTRUIRE !
J'AI REGARDÉ PAR LÀ... PAS DE SKRULL EN VUE !
TENEZ-VOUS PRÊTS, KARNAK VA ENFONCER LA PORTE !
OUF... ILS RESPIRENT !

AHEM ! DIS-MOI, KARNAK : TU AS PENSÉ À ESSAYER CE BOUTON ?
NON, IL EST...

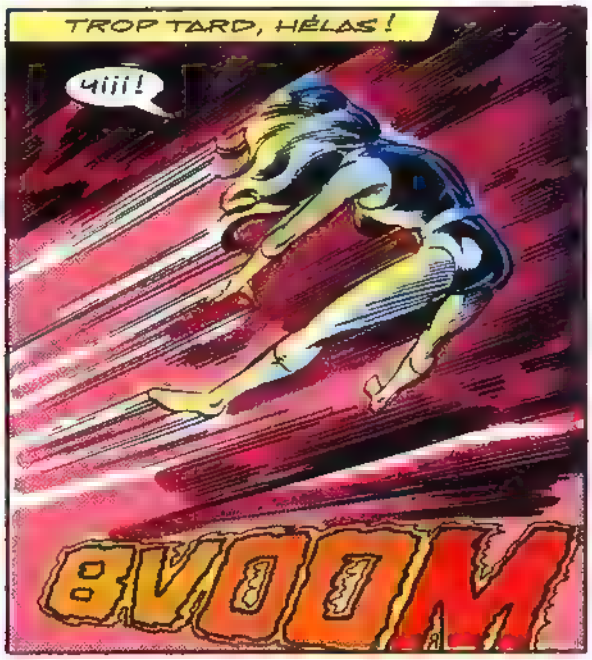
TROP TARD, HÉLAS !
AIIII !
BVOOM

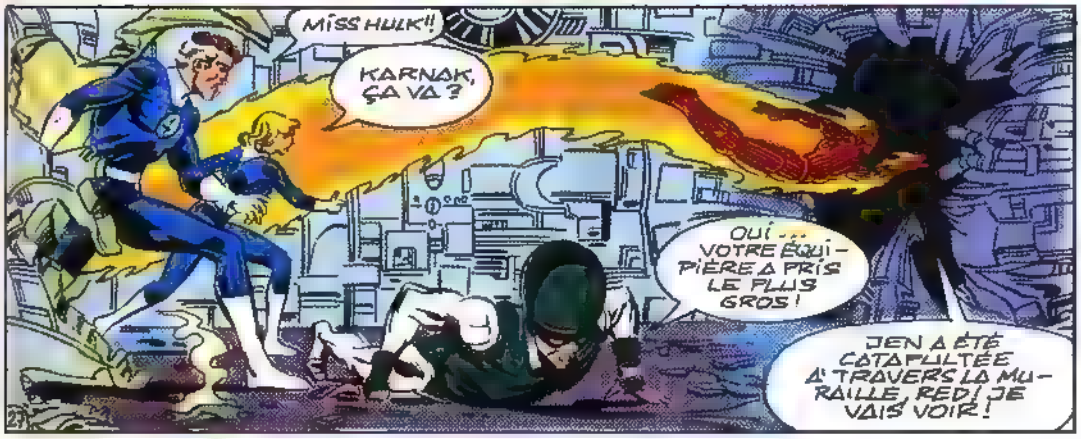
MISS HULK !!
KARNAK, ÇA VA ?
OUI... VOTRE ÉQUIPIÈRE A PRIS LE PLUS GROS !
JEN A ÉTÉ CATAPULTÉE À TRAVERS LA MURAILLE, RED ! JE VAIS VOIR !

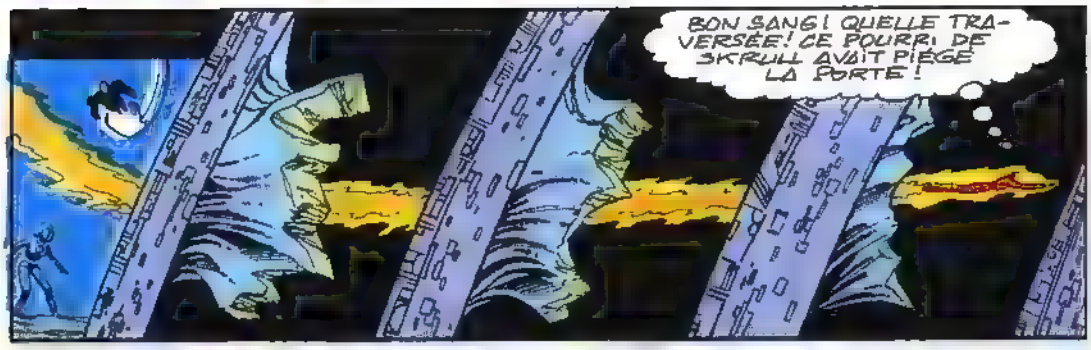
BON SANG ! QUELLE TRAVERSÉE ! CE POURRI DE SKRULL AVAIT PIÉGÉ LA PORTE !

MÊME MISS HULK N'A PU SURVIVRE À UN TEL CHOC !
JE NE SAIS, JANE, DÉ... CHUT... ON VIENT !

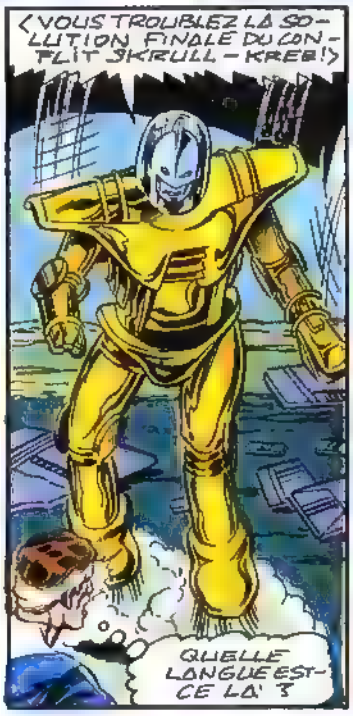
<VOUS TROUBLEZ LA SOLUTION FINALE DU CONFLIT SKRULL-KREE !>
QUELLE LANGUE EST-CE LÀ ?

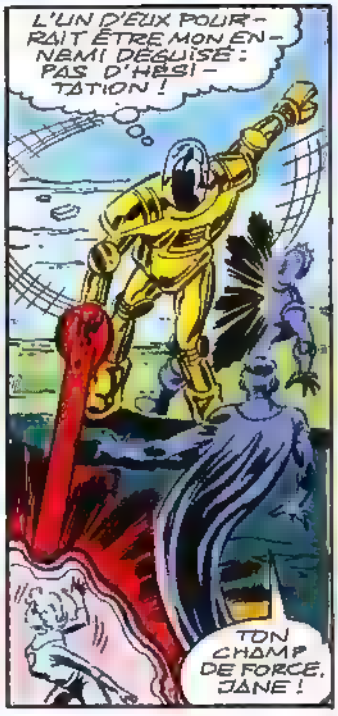
L'UN D'EUX POURRAIT ÊTRE MON ENNEMI DÉGUISÉ : PAS D'HÉSITATION !
TON CHAMP DE FORCE, JANE !

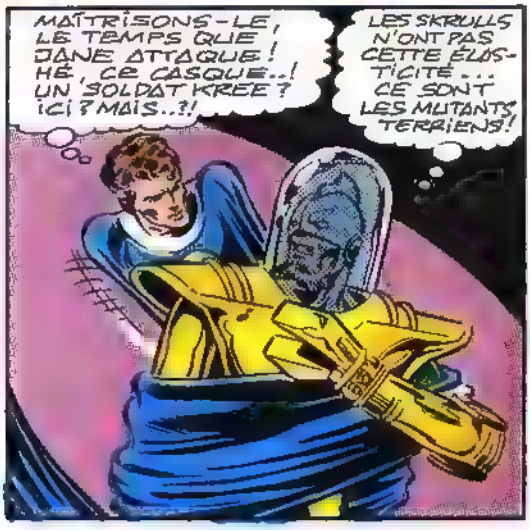
MAÎTRISONS-LE, LE TEMPS QUE JANE ATTAQUE ! HÉ, CE CASQUE..! UN SOLDAT KREE ? ICI ? MAIS..?!
LES SKRULLS N'ONT PAS CETTE ÉLASTICITÉ... CE SONT LES MUTANTS TERRIENS !

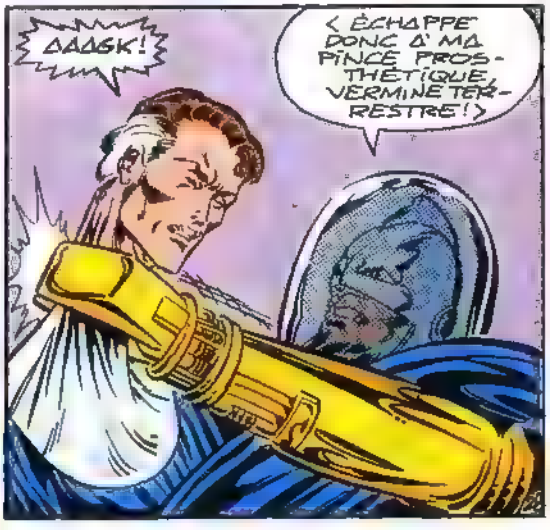
ΔΔΔSK !
< ÉCHAPPE DONC À MA PINCE PROSTHÉTIQUE, VERMINE TERRESTRE ! >

À QUELQUE DISTANCE...

JENNY ! ÇA VA ALLER ?

OU-III... JE CROIS... SAUF QUE JE ME SENS... SUR LES ROTULES !

DOUCEMENT ! ATTENDS QUE ÇA PASSE !

EH BEN, C'EST MA JOURNÉE ! J-JOHNNY, LE MUR... TOUCHÉ !

IL... IL CHAUFFE !

LA FISSURE ! C'EST PAR LÀ QUE...

FWOOSH

DERRIÈRE MOI, JEN !

JOHNNY...!?!

JE PEUX INVERSER MON POUVOIR ET ABSORBER LA FLAMME...

...MAIS LÀ, C'ÇA FAIT... BEAUCOUP À LA FOIS !

OUAIS, TU AS RÉUSSI !

RECULE, JE FIS-QUE D'EXPULSER...

...SANS LE VOULOIR...

À PROXIMITÉ...

<MON OBJECTIF, C'EST LE SKRULL ! J'AI TROP PERDU DE TEMPS ICI !>

GARE, JANE !

PLUS QUE MOI EN PISTE ! JE PENSE AVOIR LOCALISÉ LE DÉFAUT DE SON ARMURE...

PASSONS À L'ATTAQUE !

HAHH !

<HEIN ?>

MON ARMURE ?! IMPOSSIBLE ! ELLE EST CONÇUE POUR RÉSISTER À L'IMPACT DES MÉTÉORITES !

<TU ME LE PAIERAS !>

IL VA TIRER... ALLONS-Y !

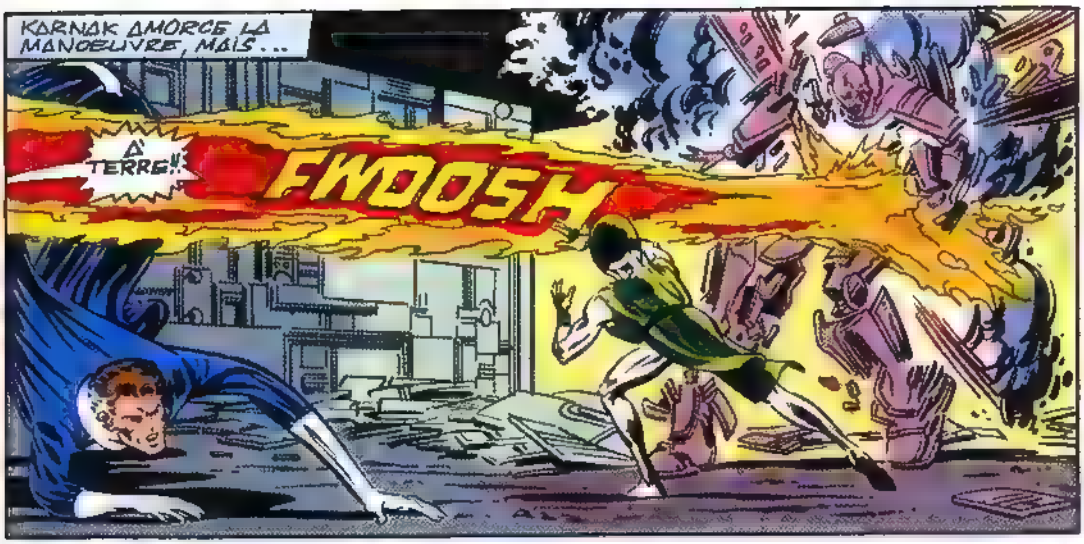
KARNAK AMORCE LA MANOEUVRE, MAIS...
À TERRE!!
FWOOSH

AH...VOILÀ DE L'ÉNERGIE BIEN EMPLOYÉE! EMBALLÉ, LE ROBOT!
CE N'ÉTAIT PAS UN ROBOT, JOHNNY, MAIS UN SOLDAT KREE!

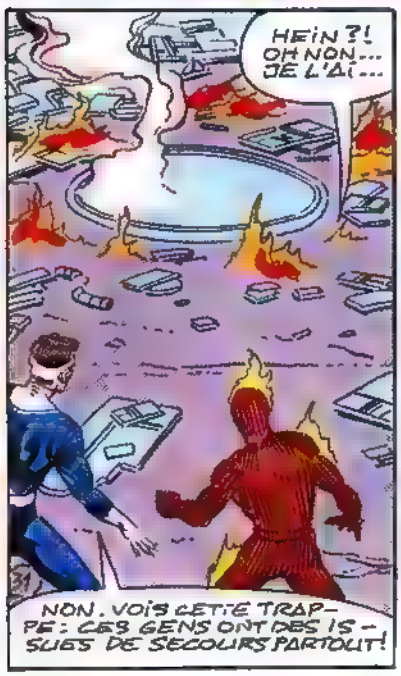
HEIN?! OH NON... JE L'AI...
NON. VOIS CETTE TRAPPE: CES GENS ONT DES ISSUES DE SECOURS PARTOUT!

JE LE RATTRAPE?
SURTOUT PAS! CES SOUS-SOLS DOIVENT ÊTRE TRUFFÉS DE PIÈGES À NOTRE INTENTION. RELEVONS NOS BLESSÉS ET REGAGNONS LA SURFACE.
IL SE PASSE ICI DES CHOSES BIEN ÉTRANGES.

EN UNE DEMI-HEURE, UN CONSEIL MILITAIRE D'URGENCE EST REUNI.

AUCUN BLESSÉ GRAVE, DIEU MERCI!

A DEUX CONTRE ONZE... COMMENT NOUS ONT-ILS AINSI MALMENÉS, RED?

CES DEUX HOMMES, JOHNNY, ME SEMBLENT REPRESENTER L'ÉLITE GUERRIÈRE DE LEURS RACES.

RÉSUMONS-NOUS: DEUX SOLDATS, KREE ET SKRULL, SE LIVRENT DANS LES SOUS-SOLS D'ATTILAN UN QUEL SANS DOUTE MOTIVÉ PAR LEUR HAINE ANCESTRALE.

NOUS IGNORONS POURQUOI ILS ONT CHOISI LA LUNE COMME THÉATRE D'OPÉRATION, ET RIEN NE NOUS PERMET D'AFFIRMER QU'ILS NE SONT QUE DEUX. UNE SEULE CHOSE EST SÛRE: ILS ONT MIS À MAL LES FONDATIONS D'ATTILAN. UNE RUE ENTIÈRE S'EST EFFONDRÉE ET DES RUPTURES DE CANALISATIONS ONT PROVOQUÉ DE NOMBREUX INCENDIES.

IL FAUT DE TOUTE URGENCE METTRE FIN AU COMBAT: S'ILS ENDOMMAGENT VOTRE CENTRALE NUCLÉAIRE, CE SERA LA FIN D'ATTILAN.

RIEN À AJOUTER?

JUSTE UNE QUESTION: VUE LA PÂTÉE QU'ILS NOUS ONT FLANQUÉE **SÉPARÉMENT**, QU'EST-CE QUI ARRIVERAIT S'ILS DÉCIDAIENT DE S'ALLIER?

CELA PARAÎT IMPROB... HÉ! TU ME DONNES UNE IDÉE!

EN UN AUTRE POINT DE LA LUNE... UNE STRUCTURE AUSSI INCONGRUE PARMI SES RUINES QUE LES FLÈCHES D'ATTILAN : LA DEMEURE DU GARDIEN.

PEU D'ÊTRES EN ONT PASSÉ LE SEUIL.

LE MAÎTRE DE CÉANS NE REÇOIT QU'EXCEPTIONNELLEMENT.

MAIS AUJOURD'HUI, IL A DEUX VISITEURS.

...NOUS CONCLUONS QU'IL S'AGIT D'UN COMBAT RITUEL !

SANS ROMPRE MON SERMENT DE NON-INGÉRENCE DANS LES AFFAIRES HUMAINES, RED RICHARDS, JE PUIS CONFIRMER TES DÉDUCTIONS.

CE DUEL AURA DES CONSÉQUENCES DE PORTÉE COSMIQUE.

PERMETS DONC, AM GARDIEN, QUE JE T'EXPOSE NOTRE PLAN.

LE LEADER DES FF DÉVOILE SON STRATAGÈME... ET DANS LES SOUS-SOLS D'ATTILAN, LA GUERRE KREE-SKRULL FAIT RAGE... DE PLUS EN PLUS PRÈS DE LA CENTRALE NUCLÉAIRE...

L'ARMÉE INHUMAINE INVESTIT LA ZONE DE GUERRE...

...ET SE VOIT REPOUSSÉE

ÉCHEC COMPLET ? NON PAS...

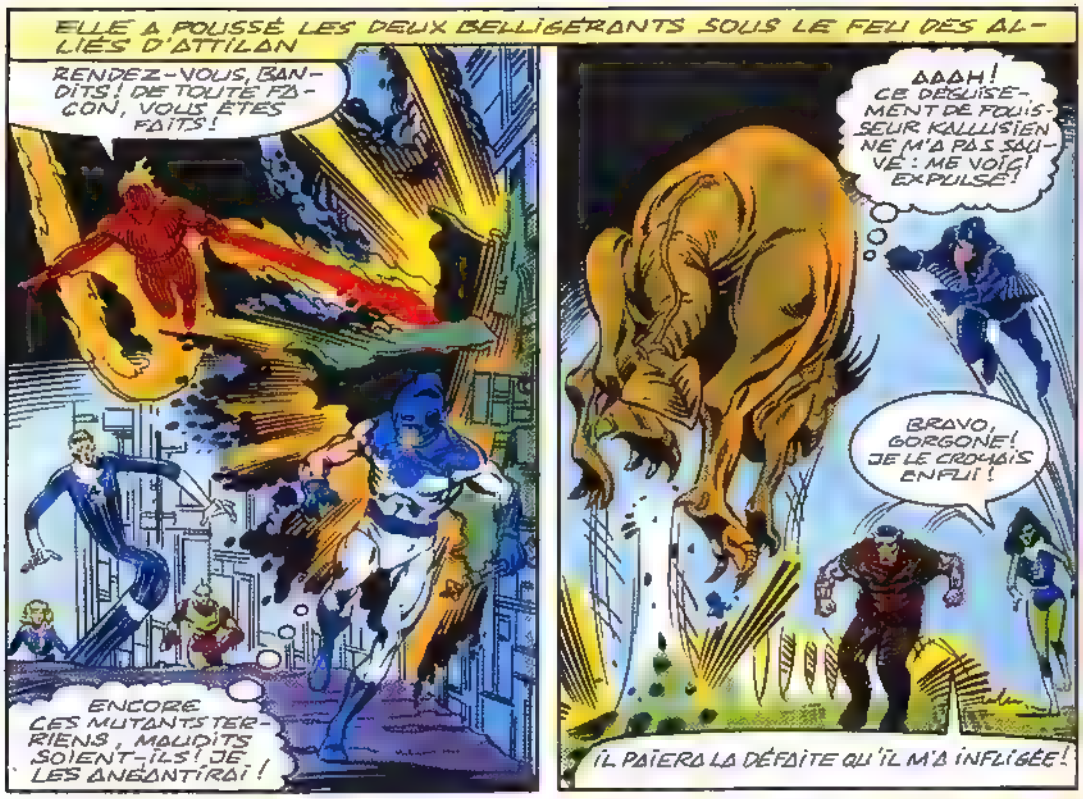
ELLE A POUSSÉ LES DEUX BELLIGÉRANTS SOUS LE FEU DES ALLIÉS D'ATTILAN
RENDEZ-VOUS, BANDITS ! DE TOUTE FAÇON, VOUS ÊTES FAITS !
ENCORE CES MUTANTS TERRIENS, MAUDITS SOIENT-ILS ! JE LES ANÉANTIRAI !
AAAH ! CE DÉGUISEMENT DE FOUISSEUR KALLUSIEN NE M'A PAS SAUVÉ : ME VOIÇI EXPULSÉ !
BRAVO, GORGONE ! JE LE CROYAIS ENFUI !
IL PAIERA LA DÉFAITE QU'IL M'A INFLIGÉE !

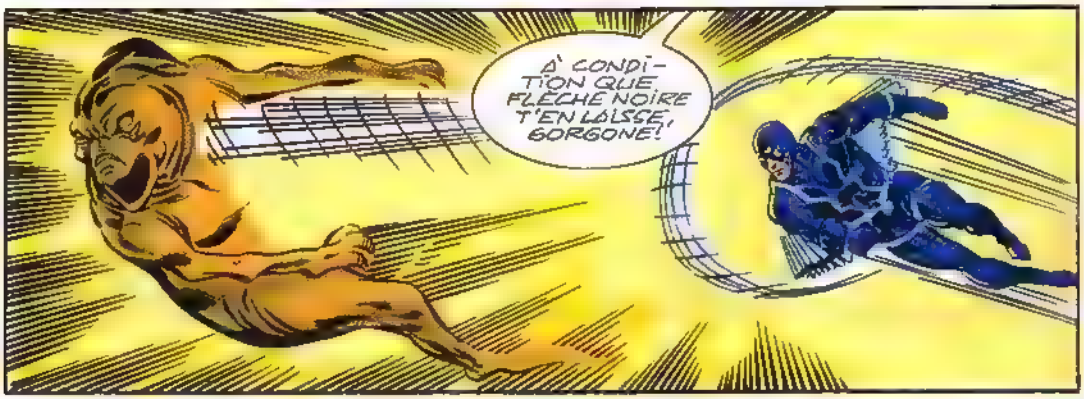
À CONDITION QUE FLÈCHE NOIRE T'EN LAISSE, GORGONE !

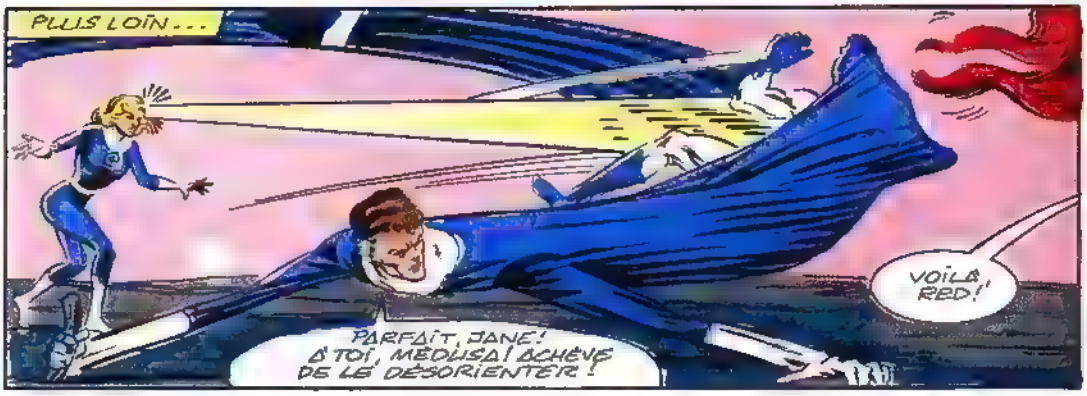
PLUS LOIN...
VOILÀ RED !
PARFAIT, JANE ! À TOI, MÉDUSA ! ACHÈVE DE LE DÉSORIENTER !

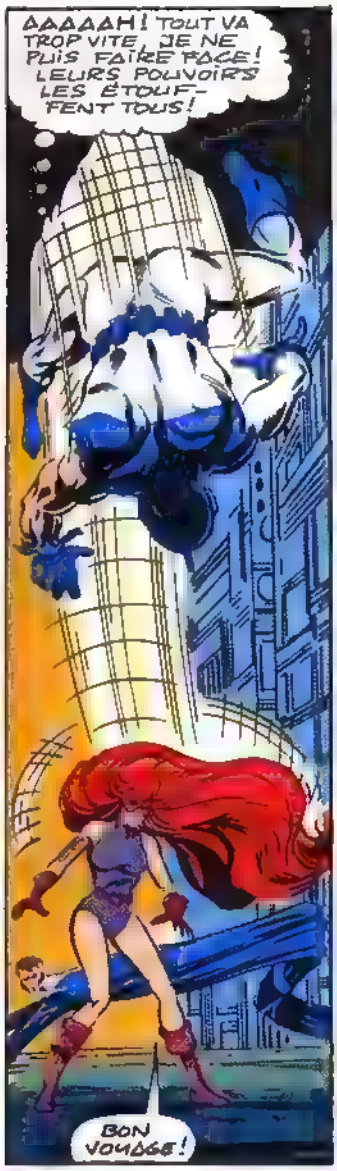
AAAAAH ! TOUT VA TROP VITE, JE NE PUIS FAIRE FACE ! LEURS POUVOIRS LES ÉTOUFFENT TOUS !
BON VOYAGE !

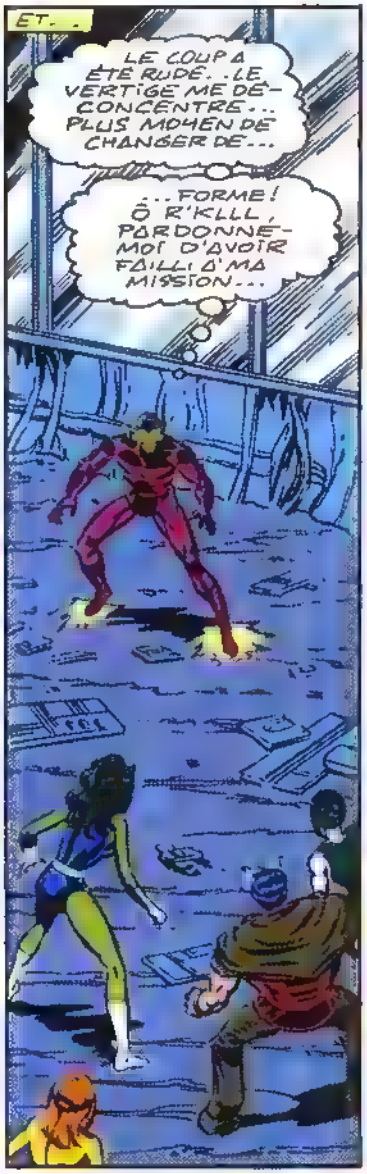
ET...
LE COUP A ÉTÉ RUDE. LE VERTIGE ME DÉCONCENTRE... PLUS MOYEN DE CHANGER DE...
...FORME ! Ô R'KLLL, PARDONNE-MOI D'AVOIR FAILLI À MA MISSION...

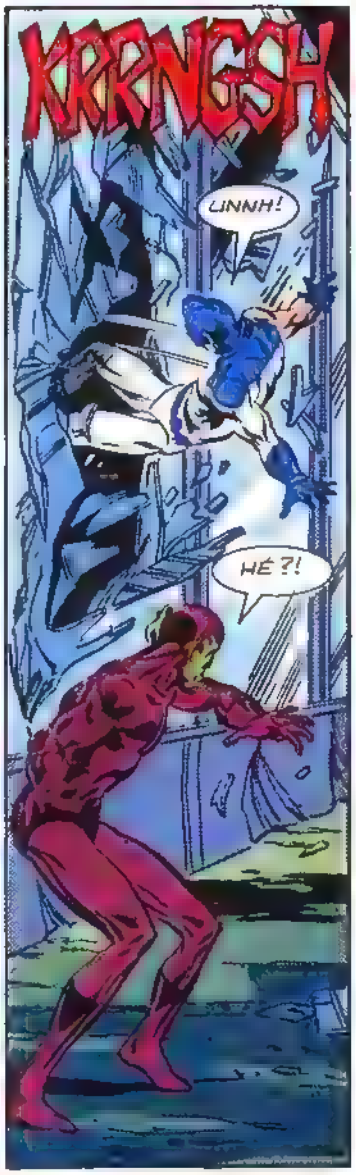
KRRNGSH
UNNH !
HÉ ?!

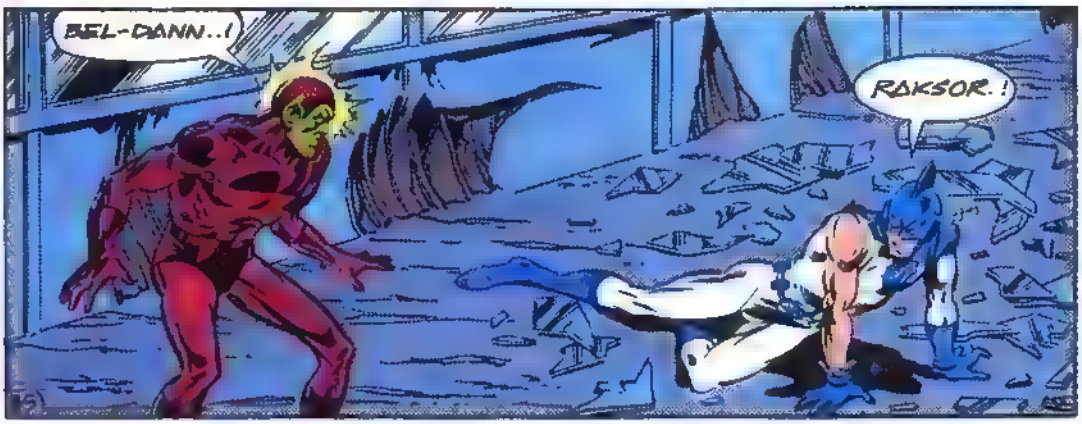
BEL-DANN..!
RAKSOR.!

C'EST LA FIN, BEL-DANN, NOUS SOMMES ENCERCLÉS. NOUS...

"NOUS..?" MAIS OUI! ENSEMBLE, NOUS POURRIONS LEUR ÉCHAPPER, REPRENDRE LE DUEL EN D'AUTRES LIEUX!

C'EST LE SEUL MOYEN! JAMAIS JE N'AURAIS PENSÉ LIVRER BATAILLE AUX CÔTÉS D'UN KREE!

GARDE TON SOUFFLE... CONTRE EUX, TU EN AURAS BESOIN!

DEUX RAFALES SILENCIEUSES JAILLISSENT DE L'ARME DU KREE. DEUX DES ONZE DÉFENSEURS D'ATTILAN TOMBENT.

LE SKRULL CHARGE AVEC LA VIOLENCE DU DÉSESPOIR, ABATTANT D'UN COUP DEUX AUTRES ADVERSAIRES!

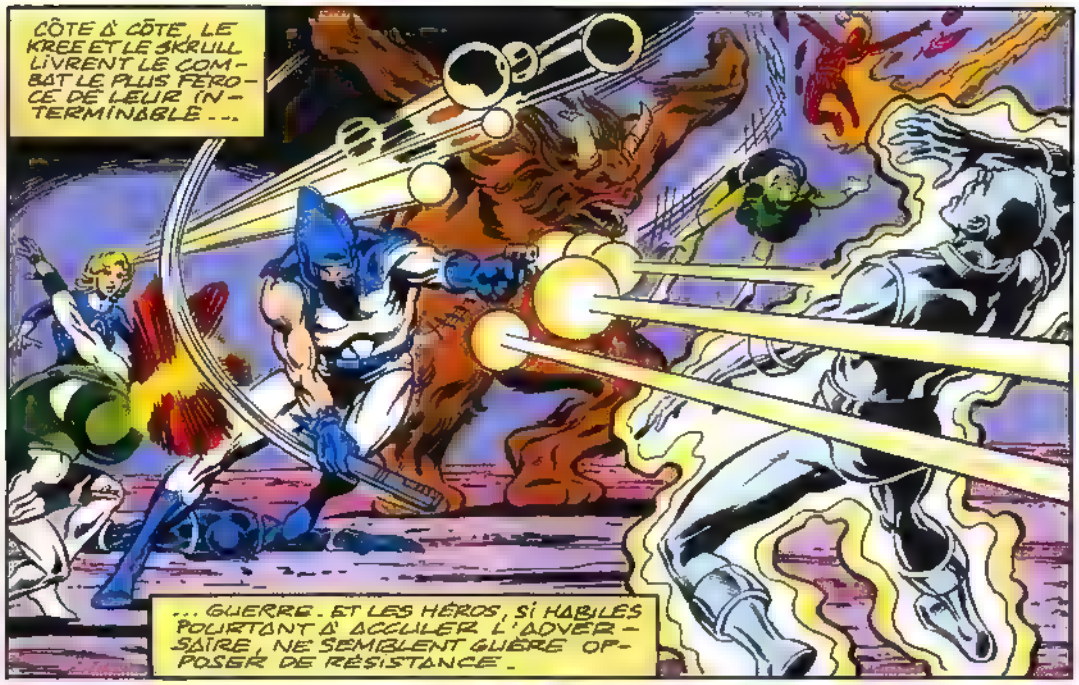
CÔTE À CÔTE, LE KREE ET LE SKRULL LIVRENT LE COMBAT LE PLUS FÉROCE DE LEUR INTERMINABLE ...
... GUERRE. ET LES HÉROS, SI HABILES POURTANT À ACCULER L'ADVERSAIRE, NE SEMBLENT GUÈRE OPPOSER DE RÉSISTANCE.

ILS S'ÉCROULENT ...
... L'UN APRÈS L'AUTRE.

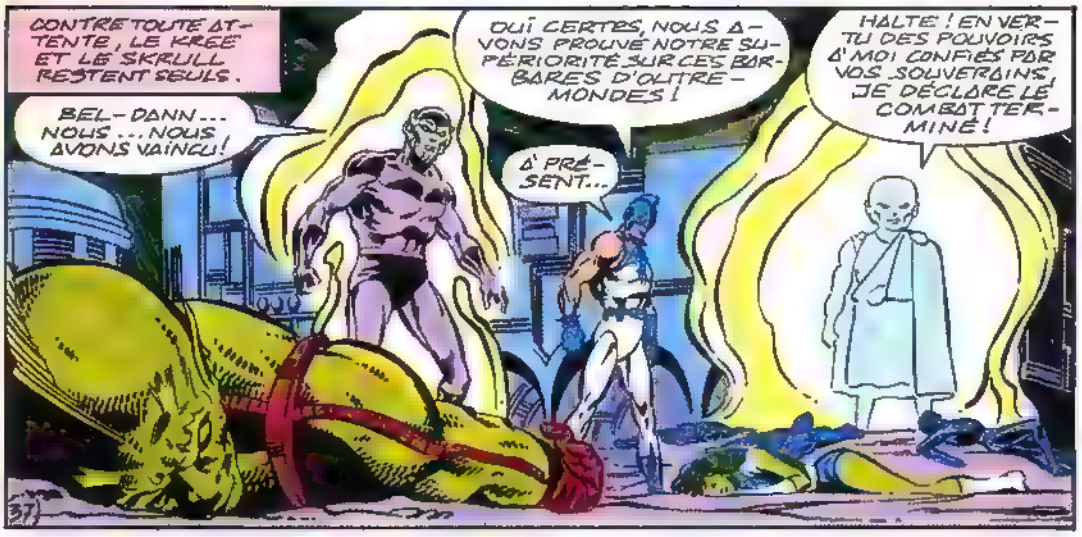
CONTRE TOUTE ATTENTE, LE KREE ET LE SKRULL RESTENT SEULS.
BEL-DANN ... NOUS ... NOUS AVONS VAINCU!
OUI CERTES, NOUS AVONS PROUVÉ NOTRE SUPÉRIORITÉ SUR CES BARBARES D'OUTRE-MONDES!
À PRÉSENT...
HALTE! EN VERTU DES POUVOIRS À MOI CONFIÉS PAR VOS SOUVERAINS, JE DÉCLARE LE COMBAT TERMINÉ!
37

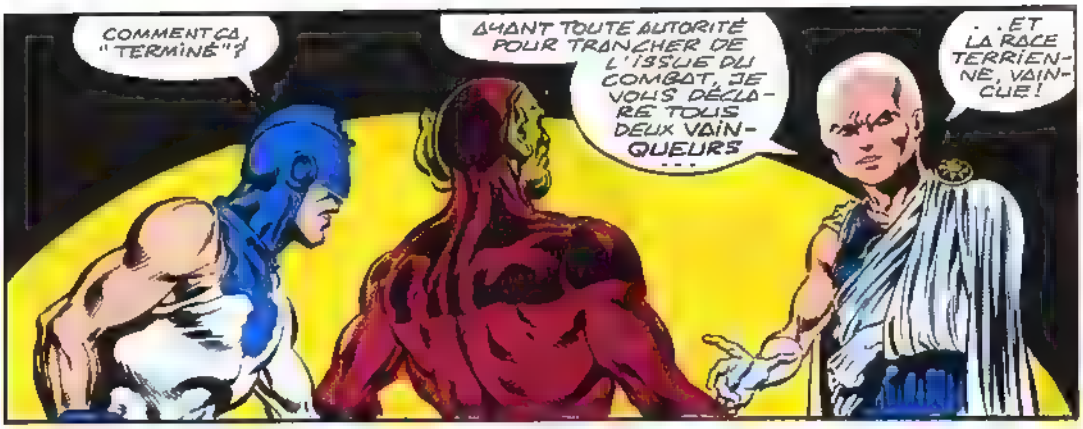
COMMENT ÇA, "TERMINÉ"?
AYANT TOUTE AUTORITÉ POUR TRANCHER DE L'ISSUE DU COMBAT, JE VOUS DÉCLARE TOUS DEUX VAINQUEURS ...
...ET LA RACE TERRIENNE, VAINCUE!

LE CONFLIT KREE-SKRULL SE RÉSOUDRA PAR L'ALLIANCE DE VOS DEUX NATIONS.
DIT-IL VRAI...?
UN GARDIEN NE MENT PAS!

LA GUERRE KREE-SKRULL EST FINIE. QUE CHACUN REGAGNE SA GALAXIE ET RAPPORTE MON VERDICT!

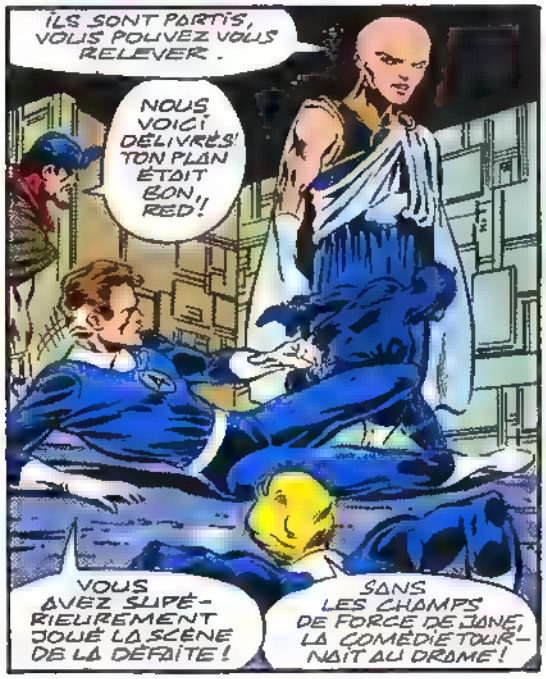
ILS SONT PARTIS, VOUS POUVEZ VOUS RELEVER.
NOUS VOICI DÉLIVRÉS! TON PLAN ÉTAIT BON, RED!
VOUS AVEZ SUPÉRIEUREMENT JOUÉ LA SCÈNE DE LA DÉFAITE!
SANS LES CHAMPS DE FORCE DE JANE, LA COMÉDIE TOURNAIT AU DRAME!

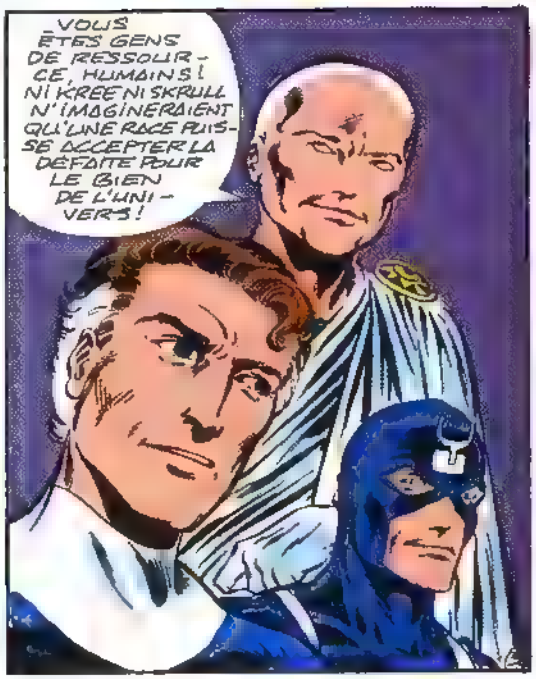
VOUS ÊTES GENS DE RESSOURCE, HUMAINS! NI KREE NI SKRULL N'IMAGINERAIENT QU'UNE RACE PUISSE ACCEPTER LA DÉFAITE POUR LE BIEN DE L'UNIVERS!

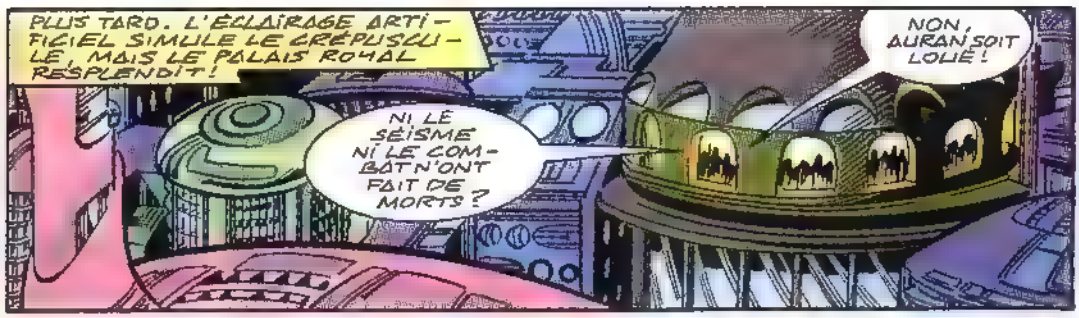

RÉJOUIS-SONS-NOUS DONC SANS REMORDS!

AUX NOUVEAUX MARIÉS! AU PEUPLE! PAIX ET PROSPÉRITÉ!

MERCI, RED.

CONFIE LUNA À SA NURSE, CRUSTAL ET VIENS DANSER!

OUI!

MISS HULK..!

OUI, PIETRO!

POUR UN DANSEUR NOVICE, TU T'EN TIRES DIVINEMENT!

HOLÀ!!

LA PESTE SOIT DE CETTE FEMME!

FIN.

MEGA SCOOP n°4, en vente dans tous les kiosques

LE MARVEL UNIVERSE DEBOULE

Oui, vous avez bien lu, c'est le **volume 6** de l'encyclopédie Marvel de A à Z que vous pouvez dès maintenant réserver ! D'accord, il s'est fait un peu attendre... mais il n'en sera que meilleur ! Jugez plutôt :

- **80 pages de fiches** allant de **Omega Flight à Sasquatch** en passant par Phoenix, Pr Xavier, Punisher, Reavers, Rogue et Sabretooth,
- **31 fiches inédites** comprenant aussi des **mises à jour**,
- un **retirage limité des premiers volumes** épuisés, et donc la possibilité de disposer d'une **collection complète** de cette véritable bible de personnages !

Alors... plus d'hésitation ! Vite, à vos stylos !

N.B. Votre commande vous sera expédiée fin juin.

(A découper ou à photocopier)

4167 / 940

BON DE COMMANDE

Veuillez me faire parvenir :	Prix unitaire	Quantité	Total F
- **Marvel Universe 1**	46,00 F	.....	.....
- **Marvel Universe 2**	46,00 F	.....	.....
- **Marvel Universe 3**	46,00 F	.....	.....
- **Marvel Universe 4**	46,00 F	.....	.....
- **Marvel Universe 5**	46,00 F	.....	.....
- **Marvel Universe 6**	46,00 F	.....	.....
		+ participation aux frais d'envoi *	.....
		TOTAL	.....

* **Frais d'envoi** : 1 alb. : 10 F - 2 alb. :15 F - 3 alb. : 18 F - 4 alb. : gratuit

Nom..... Prénom ..... Age .....

Adresse .....

.....

Code postal ..... Localité .....

Je joins à ma commande :
- ☐ chèque bancaire
- ☐ chèque postal CCP 424-87 E Lyon
- ☐ mandat-lettre ou carte

A retourner à : Editions SEMIC, 26 rue de la Gare, C.P. 523, 69257 LYON Cedex 09

BONJOUR.
JE SUIS UATU, LE GARDIEN. MON RÔLE EST D'OBSERVER L'UNIVERS.
DANS LA RÉALITÉ CONNUE, VOICI LOGAN ALIAS LE X-MAN SERVAL, AUX PRISES AVEC UN GANG DE MALFRATS JAPONAIS, LA MAIN.
MAIS J'AI ÉGALEMENT ACCÈS AU ROYAUME DU VIRTUEL

ET CE QUI SUIT RESTERA POUR VOUS L'ÉCHO D'UN FUTUR QUI N'A JAMAIS EXISTÉ.
DANS CETTE RÉALITÉ IMAGINAIRE, NOS HÉROS ONT UN AUTRE DESTIN. QUE SERAIT-IL ARRIVÉ...
ET SI SERVAL AVAIT ÉPOUSÉ MARIKO?
SCÉNARIO: RON MARZ
DESSINS: SCOTT CLARK
ENCRAGE: STEVE MONTANO
COULEURS TOM VINCENT
TRADUCTION CHRISTINE MATHIEU
LETTRAGE: HUGUES BOURDONCLE
J'AI ENCORE DU MAL À CROIRE, PROFESSEUR.
NOUS, LES X-MEN, CÔTOYONS PLUS SOUVENT LA MORT QUE LE BONHEUR.
VOUS NON PLUS, VOUS NE CROYEZ PAS QUE LE MARIAGE DE LOGAN ET MARIKO YASHIDA AIT...
...JAMAIS EU LIEU? VOUS PENSIEZ QU'UN CERTAIN JASON WYNGARDE, USANT DE SON POUVOIR...
...DE SUGGESTION, AVAIT MANIGANCÉ LEUR RUPTURE?
MAIS DANS NOTRE HISTOIRE, LOGAN ET MARIKO SE MARIENT... VOYEZ PLUTÔT.

‹LOGAN, TU RÉALISES CE QU'IMPLIQUE TON ENTRÉE DANS MA FAMILLE ?› *
‹J'EN SUIS CONSCIENT, MARIKO.›
‹EN VOICI LA PREUVE.›
‹CE N'EST PAS LA TRADITION SHINTO... MAIS PORTE-LA.›
* TRADUIT DU JAPONAIS.
REGARDEZ BIEN, X-MEN ! VOUS AVEZ DEVANT VOUS DES NOUVEAUX MARIÉS HEUREUX !
‹LOGAN, JE T'EN PRIE, UN PEU DE RETENUE !›
BONNE CHANCE À VOUS, TOVARITCH !
FÉLICITATIONS ! TOUS NOS VOEUX !
NOUS NE SOMMES PLUS LES SEULS À AVOIR SAUTÉ LE PAS !
KONGRATULIEREN SIE, MEINE FREUNDEN !
3

À LA RÉCEPTION...
PETER?
KURT?

C'EST QUOI?
ÇA A PAS L'AIR CUIT...

PETER! KURT! ALLEZ, UN PETIT EFFORT!
EUH... NON MERCI.
ON CALE.

JE VOIS... ON SE RÉSERVE POUR LES MELLX DE POISSON...
...À L'ENCRE DE SEICHE!

VOYONS SI ELLE AVALE ÇA.
KITTY...

LOGAN! EUH... J'ALLAIS...
JE SAIS. MAIS LE SAKÉ, ÇA RETARDE LA CROISSANCE!
TU M'AS VU!

PRISE SUR LE FAIT! DÉSOLÉE. JE PARTAGE VOTRE BONHEUR, À MARIKO ET À TOI, APRÈS TOUT CE QUE VOUS AVEZ VÉCU. TU CROIS QUE MARIKO VA SE PLAIRE EN AMÉRIQUE?

OH. TU N'ES PAS AU COURANT? EN FAIT, ON NE VA PAS EN AMÉRIQUE.
J'AI DONNÉ MA DÉMISSION AU PROFESSEUR. MA PLACE EST ICI. JE DOIS M'OCCUPER DES AFFAIRES DE LA FAMILLE.
MAIS JE SERAI TOUJOURS LÀ POUR TOI!
4

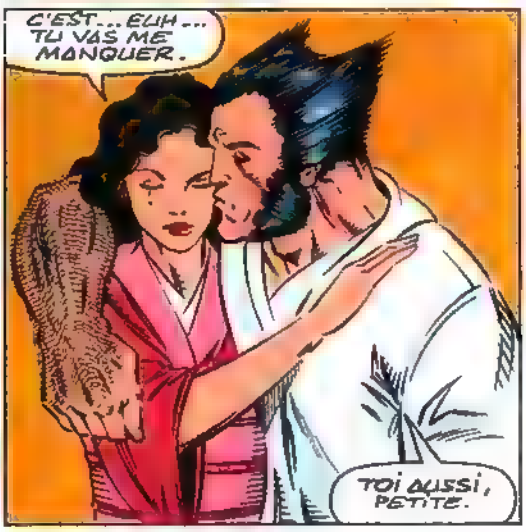
C'EST... EUH... TU VAS ME MANQUER.
TOI AUSSI, PETITE.

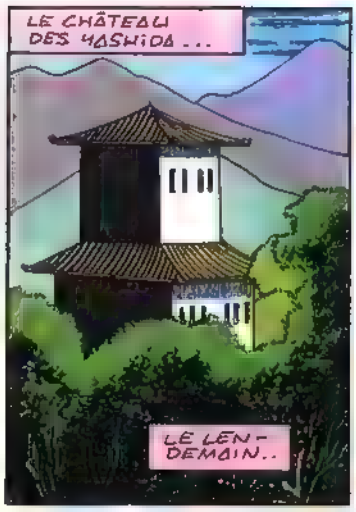
LE CHÂTEAU DES YASHIDA...
LE LENDEMAIN..

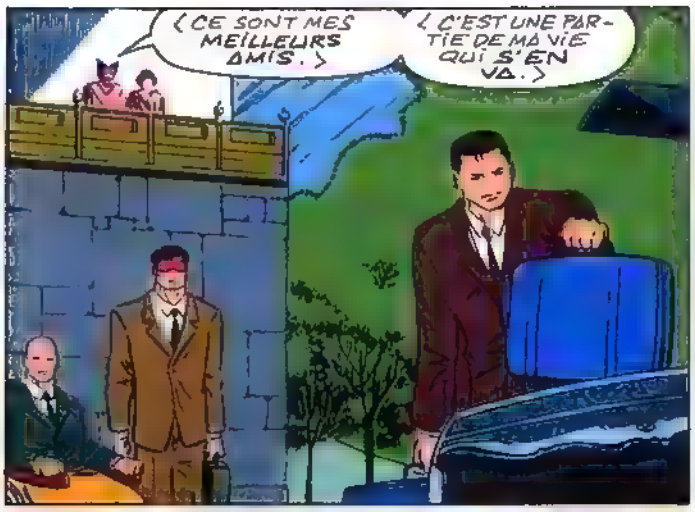
< CE SONT MES MEILLEURS AMIS. >
< C'EST UNE PARTIE DE MA VIE QUI S'EN VA. >

< TU AS L'AIR TRISTE. AS-TU DES REGRETS?>

< JE SUIS L'HOMME LE PLUS HEUREUX DU MONDE >
< JE NE DESIRE QU'UNE CHOSE.. >

< ÊTRE AVEC TOI. >

< LOGAN-SAN, SOIS PATIENT. >
< L'HONNEUR DU CLAN YASHIDA DOIT PASSER AVANT NOUS. >

< IL PEUT BIEN ATTENDRE DEMAIN! >

SOUVENEZ-VOUS : SHINGEN, LE PÈRE DE MARIKO, AVAIT DÉSHONORÉ LE CLAN PAR TROP D'AMBITION.

POUR ÉTENDRE SON INFLUENCE, SHINGEN S'ÉTAIT ALLIÉ À LA MAFIA JAPONAISE, LA YAKUZA. SERVAL AVAIT TUÉ SHINGEN LORS D'UN DUEL, MAIS LA YAZUKA REFUSAIT DE LAISSER LE CLAN SE SOUSTRAIRE À SA TUTELLE. SERVAL ET MARIKO DEVAIENT METTRE UN TERME À CES RELATIONS DOUTEUSES.

MAIS UN MYSTÉRIEUX QUIDAM AVAIT PRIS LES RÊNES DE LA YAZUKA.
ET SERVAL DOIT ÉLIMINER TOUS LES REPAIRES DE LA MAFIA...
SALUT LA COMPAGNIE !
ALORS, L'EAU EST BONNE ?

BOUGEZ PAS... JE VOUS REJOINS !

C'EST SERVAL ! VITE, FUYONS !
SOYEZ PAS SI TIMIDES ! JE VEUX JUSTE PAPOTER UN PEU !

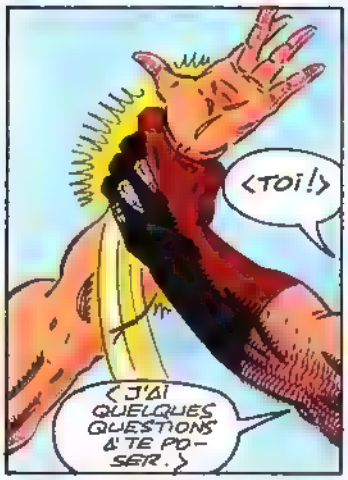
TOI !
J'AI QUELQUES QUESTIONS À TE POSER.

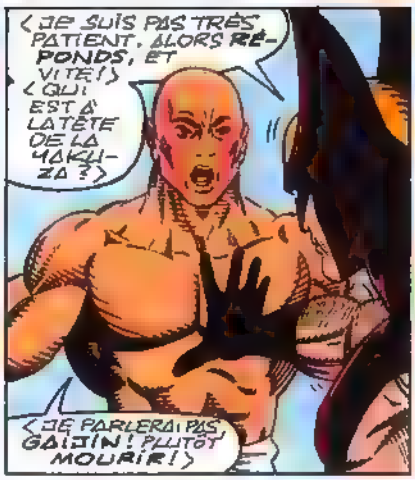
JE SUIS PAS TRÈS PATIENT, ALORS RÉPONDS, ET VITE ! QUI EST À LA TÊTE DE LA YAKUZA ?
JE PARLERAI PAS, GAIJIN ! PLUTÔT MOURIR !

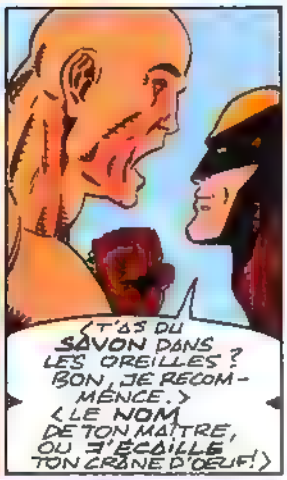
T'AS DU SAVON DANS LES OREILLES ? BON, JE RECOMMENCE. LE NOM DE TON MAÎTRE, OU J'ÉCAILLE TON CRÂNE D'ŒUF !

JE TE JURE QUE JE NE SAIS RIEN ! PERSONNE NE L'A VU, ON IGNORE TOUT DE LUI.
OK, JE SUIS PRÊT À TE CROIRE. MAIS SI JAMAIS JE M'APERÇOIS...

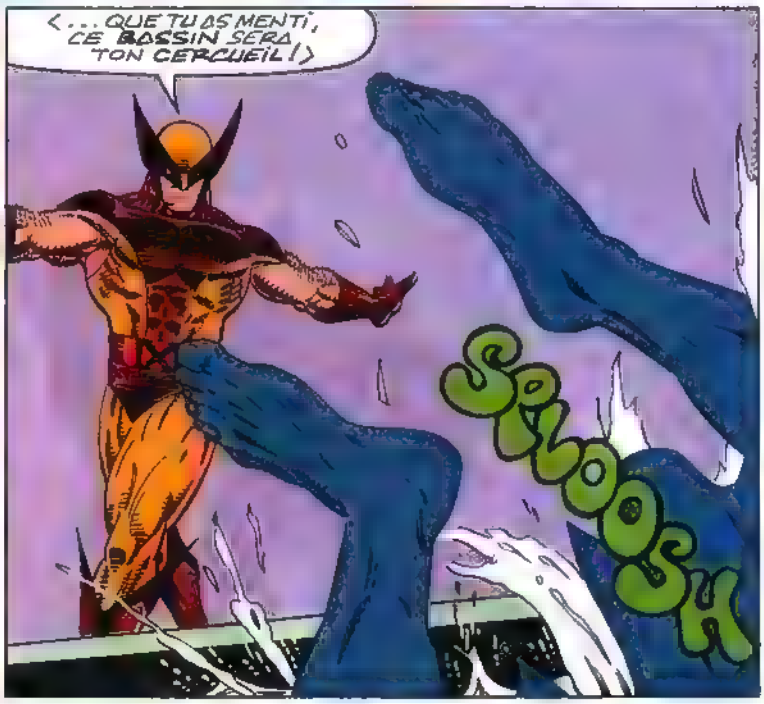
...QUE TU AS MENTI, CE BASSIN SERA TON CERCUEIL !
SPLOOSH

AU CHÂTEAU.
<RIEN À L'HORIZON.>

<CONTRE QUI LUTTER ?>
<COMMENT PEUT-IL CONTRÔLER LA YAKUZA SANS RÉVÉLER SON IDENTITÉ ?>

<MAIS OÙ LE JOINDRE ?>
<NOUS CONNAISSONS... KENIUCHIO HARADA. IL TRAVAILLE POUR LA YAKUZA, MAIS IL N'EN RESTE PAS MOINS MON DEMI-FRÈRE.>
<SI LA FAMILLE A ENCORE UN SENS POUR LUI, IL NOUS AIDERA.>

<IL FAUT LE RETROUVER.>
<IL Y A UNE SOLUTION>
<FAI-SONS-LE VENIR JUSQU'À NOUS !>

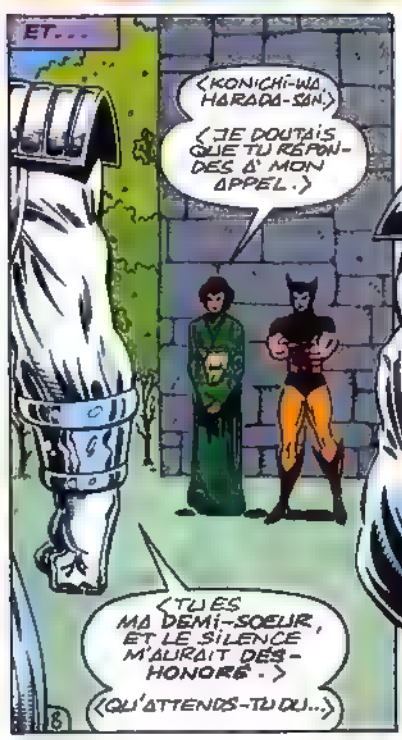
ET...
<KONICHI-WA, HARADA-SAN.>
<JE DOUTAIS QUE TU RÉPONDES À MON APPEL.>
<TU ES MA DEMI-SOEUR, ET LE SILENCE M'AURAIT DÉSHONORÉ.>
<QU'ATTENDS-TU DU...>

...SAMOURAÏ D'ARGENT ?

< UN RENSEIGNEMENT >
< PERSONNE N'IGNORE QUE TU ES AU SERVICE DE LA YAKUZA. NOUS VOULONS NÉGOCIER... >
< ... LA LIBERTÉ DE NOTRE CLAN, MAIS NOUS IGNORONS L'IDENTITÉ DU NOUVEL OHABUN. >
< DIS-NOUS QUI IL EST, ET OÙ LE TROUVER. >
< RÉVÉLER SON NOM SIGNERAIT MON ARRÊT DE MORT! >

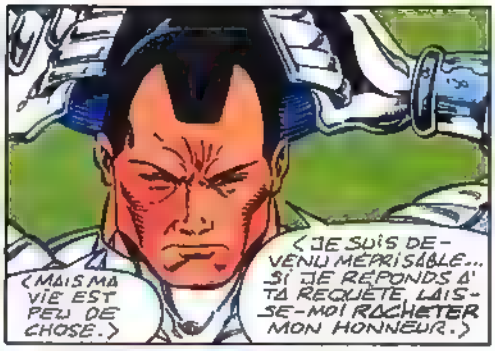
< MAIS MA VIE EST PEU DE CHOSE. >
< JE SUIS DEVENU MÉPRISABLE... SI JE RÉPONDS À TA REQUÊTE, LAISSE-MOI RACHETER MON HONNEUR. >

< PERMETS-MOI DE REVENIR >
< TU ME PROMETS FIDÉLITÉ, HARADA-SAN? >
HA!
< ALORS, SOIT! >

< TU DOIS LE SALUER EN SIGNE D'ACCEPTATION. >
< CERTAINEMENT PAS. IL A TRAHI SA FAMILLE! >

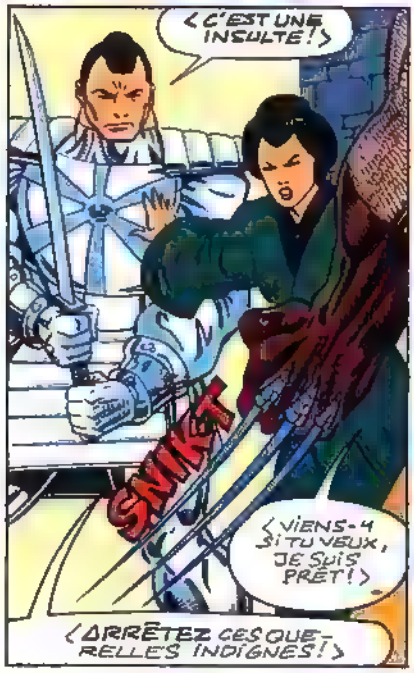
< C'EST UNE INSULTE! >
SNIKT
< VIENS-Y SI TU VEUX, JE SUIS PRÊT! >
< ARRÊTEZ CES QUERELLES INDIGNES! >

< CE SONT LES YAKUZI CONTRE LESQUELS NOUS DEVONS NOUS BATTRE! >
< PARDONNE-MOI, MARIKO, TU AS RAISON. >
< MA DEMI-SŒUR NE SERA PAS VEUVE. >

< ALORS ON PASSE L'ÉPONGE?!>
< IL VOUS A TRAHIS, ET TU L'ACCUEILLES À BRAS OUVERTS?! >
< TU ES FOLLE! >

< IL A DU SANG HASHIDA ET IL A DONNÉ SA PAROLE. >
< ÇA ME SUFFIT. >

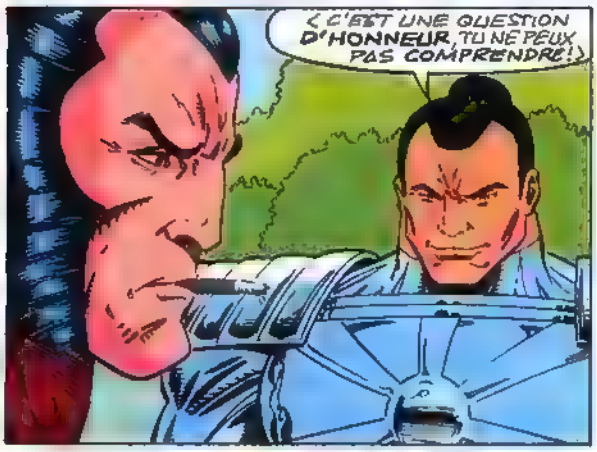
< C'EST UNE QUESTION D'HONNEUR, TU NE PEUX PAS COMPRENDRE! >

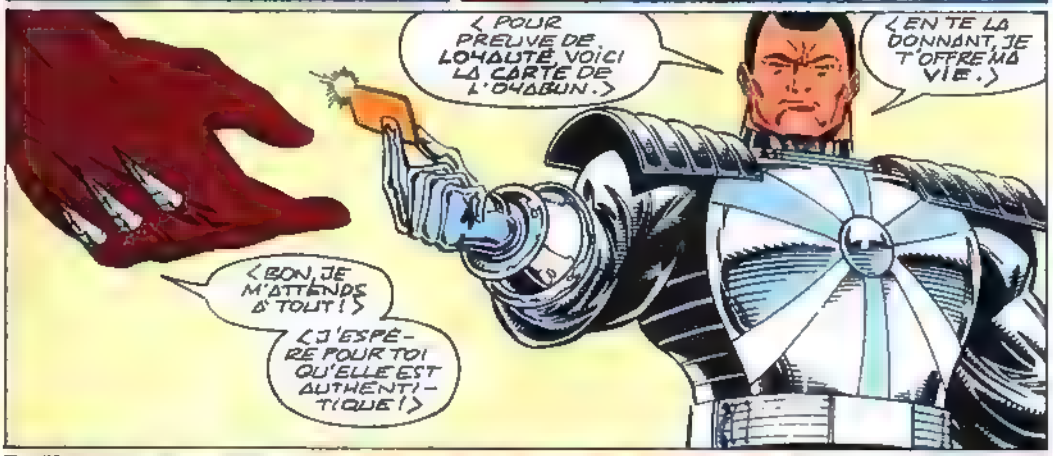
< POUR PREUVE DE LOYAUTÉ, VOICI LA CARTE DE L'OYABUN. >
< EN TE LA DONNANT, JE T'OFFRE MA VIE. >
< BON, JE M'ATTENDS À TOUT! >
< J'ESPÈRE POUR TOI QU'ELLE EST AUTHENTIQUE! >

OH!

BZZZT!!
<PARDON DE VOUS DÉRANGER, SEIGNEUR, MAIS...>
<LE VISITEUR QUE VOUS ATTENDIEZ EST ARRIVÉ.>

<MAIN.>

TRÈS BEAU CHÂTEAU FÉODAL... DES JARDINS TRADITIONNELS... MAIS C'EST BIZARRE... JE M'ATTENDAIS À UN ACCUEIL PLUS... ANIMÉ, DIRONS-NOUS !

EH BEN, VOILÀ !

<SUFFIT DE...>
<... LE DEMANDER, ET ÇA VIENT!>

< VOTRE MAÎTRE M'ATTEND.>
< JE N'AI PAS DE TEMPS À PERDRE AVEC VOUS.>

< IMPUDENT! TU VAS VOIR À QUI TU AS AF-FAIRE!>
< JE N'AI...>
KACHING

< ... EN-CORE RIEN VU!>
CHUK

C'EST TOUJOURS DUR DE LES VOIR PARTIR EN FUMÉE.

AUTREFOIS, MARIKO ÉTAIT CHOQUÉE DE VOIR LA BÊTE EN MOI SE RÉVEILLER AINSI.

EN ATTENDANT, C'EST PRATIQUE !

ET CE QUI PRIME, C'EST DE LIBÉRER SA FAMILLE DE LA YAKUZA.

LA PARTIE EST LOIN D'ÊTRE GAGNÉE.

UNE SEULE FENÊTRE RESTE ÉCLAIRÉE... ÇA M'A TOUT L'AIR D'ÊTRE UNE INVITATION.

ET PUISQUE JE SUIS REPÉRÉ, ENTRONS DIRECTEMENT !

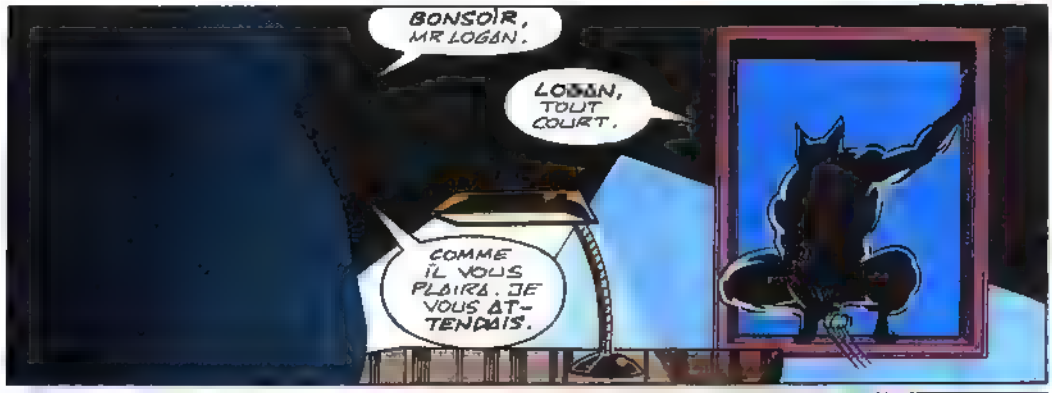
BONSOIR, MR LOGAN.
LOGAN, TOUT COURT.
COMME IL VOUS PLAIRA. JE VOUS ATTENDAIS.

J'AI CROISÉ... ENFIN, ÉLIMINÉ...VOTRE COMITÉ D'ACCUEIL.
LE PERSONNEL N'EST PLUS CE QU'IL ÉTAIT MAIS TRÊVE DE...
... BALIVERNES, VOUS N'ÊTES PAS ICI PAR HASARD.

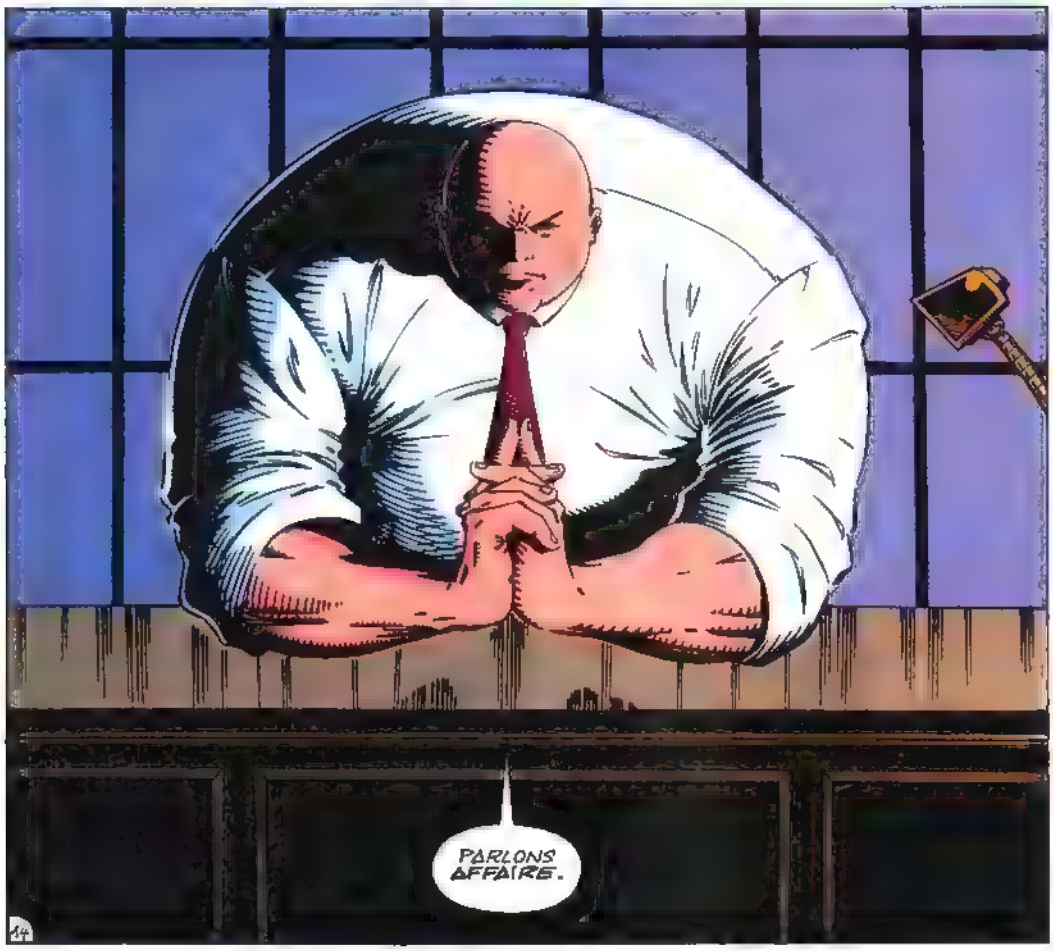
PARLONS AFFAIRE.

CIGARE ?
D'IMPORTATION, BIEN SÛR. PARCE QU'ICI...

VOILÀ VOTRE PERSÉVÉRANCE RÉCOMPENSÉE...
ON M'A DIDÉ, CA'D.
APPELEZ-MOI MR FISK.
JE ME DOUTAIS BIEN QUE HARADA ME TRAHIRAIT.
UN HOMME QUI RENIE SA PROPRE FAMILLE NE PEUT ÊTRE LOYAL.

VOUS VOUS DEMANDEZ COMMENT UN ÉTRANGER A PU PRENDRE LE CONTRÔLE DE LA YAKUZA ?
EN EFFET.
VOUS SAVEZ, IL Y A DEUX LANGAGES UNIVERSELS : LA VIOLENCE ET L'ARGENT. CE QUE VOUS N'OBTENEZ PAS AVEC L'UN...
...VOUS L'AVEZ GRÂCE À L'AUTRE. ET L'ARGENT N'A PAS DE PATRIE.

POURQUOI LE JAPON ?
VOUS AVEZ DÉJÀ MAINMISE SUR LA MAFIA AMÉRICAINE !

NOTRE PAYS EST UN GÉANT TITUBANT. L'ÉCONOMIE EST EN RÉCESSION.
LE JAPON EST APPELÉ À DEVENIR LA PREMIÈRE...
...PUISSANCE MONDIALE. LE GOUVERNEMENT EST DÉJÀ NOYAUTÉ PAR LA YAKUZA. CE PAYS EST MÛR POUR L'INSTAURATION D'UN CONTRE-POUVOIR, D'UN ÉTAT DANS L'ÉTAT.
ET J'EN SERAI LE MAÎTRE.

LAISSEZ LES HASHIDA TRANQUILLES.
NON.
C'EST IMPOSSIBLE.
LE CLAN HASHIDA EST TROP INFLUENT. SON LIGNAGE REMONTE À 2000 ANS, ET SON APPUI M'EST INDISPENSABLE.
VOS ESCLAVES ?
OUI, MALGRÉ VOUS.
ALORS C'EST LA GUERRE.
ELLE COÛTERA CHER.
NON, ELLE FINIRA VITE.
TOI AUSSI.
SORS D'ICI.

LA GUERRE DÉCHIRA LE JAPON. LES FIDÈLES DU CLAN YASHIDA, MENÉS PAR SERVAL, LE SAMOURAÏ D'ARGENT ET MARIKO, AFFRONTÈRENT LA YAKUZA ET LA MAIN.
LE SANG COULA À FLOTS DANS LES RUES DE TOKYO, LES PORTS D'OSAKA ET KOBE FURENT INCENDIÉS.
LES FORCES YASHIDA, À L'IMAGE DE LEURS CHEFS, SE BATTIRENT VAILLAMMENT, MAIS EN VAIN.
LES YASHIDA, PEU NOMBREUX, MISAIENT SUR UNE GUERRE D'USURE. POUR LE CAID, LA CHUTE DU CLAN...

... N'ÉTAIT QU'UNE QUESTION DE TEMPS ...
<UN GUET-APENS!> <NOTRE HONNEUR MEURT AVEC NOUS>

<NOUS NE MOURRONS PAS SEULS!>

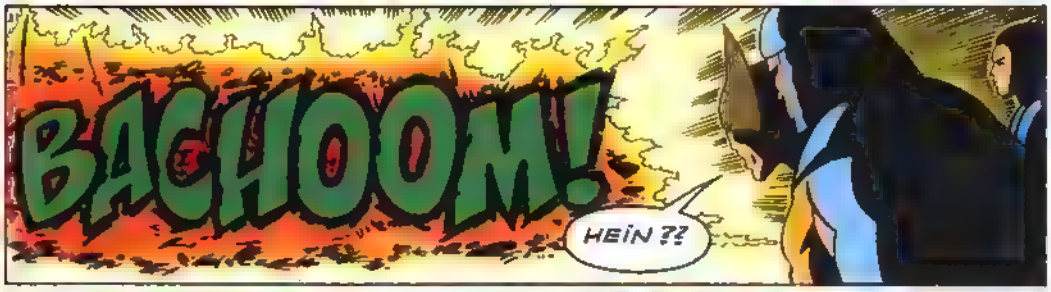
BACHOOM!
HEIN ??

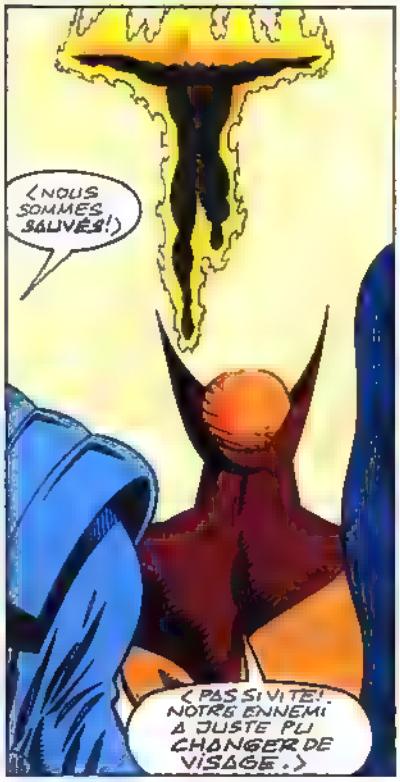
<NOUS SOMMES SAUVÉS!>
<PAS SI VITE! NOTRE ENNEMI A JUSTE PU CHANGER DE VISAGE.>

<NON, LOGAN-SAN. TU AS DEVANT TOI UN ALLIÉ.>
<FEU DU SOLEIL!>
<J'ÉTAIS EN MISSION POUR LE GOUVERNEMENT, ET J'AI ACCOURU À LA NOUVELLE DE CETTE GUERRE.>
<JE METS MA FORCE À TON SERVICE, MA COUSINE.>

LE FIEF DU CAÏD..
... PEU APRÈS.
<UN MESSAGE DE TOKYO, MAÎTRE.>

<UNE NOUVELLE BATAILLE...>
<ET...?>
<UNE NOUVELLE DÉFAITE! LE RETOUR DE FEU DU SOLEIL A RENVERSÉ LA VAPEUR.>

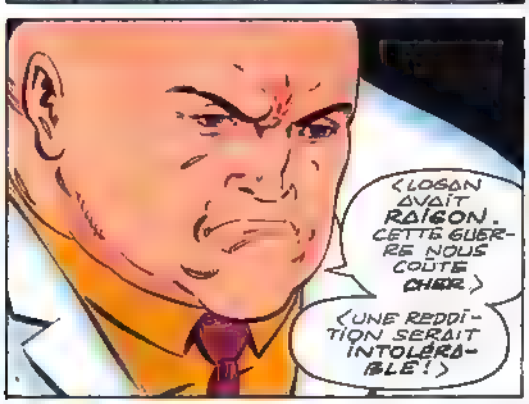
<LOGAN AVAIT RAISON. CETTE GUERRE NOUS COÛTE CHER>
<UNE REDDITION SERAIT INTOLÉRABLE!>

<IL NOUS RESTE UNE CHANCE.>
<LIVRE CE MESSAGE À LOGAN EN MAINS PROPRES...>

<LE CAÏD ME PROPOSE UN DUEL. SI JE GAGNE...>
<...LES MASHIDA SONT LIBRES. SI C'EST LUI, NOUS NOUS SOUMETTONS.>

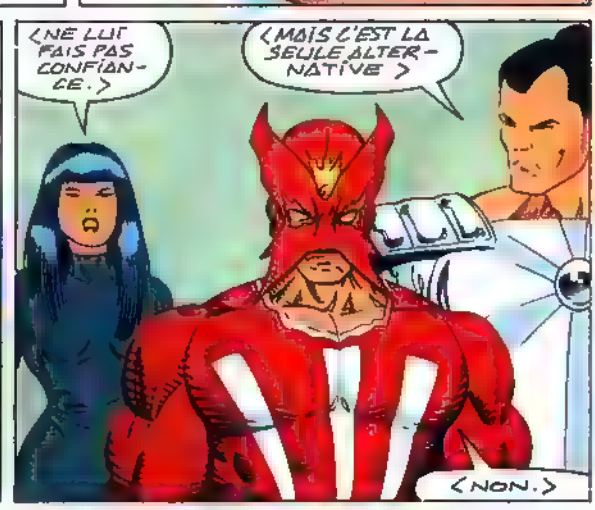
<NE LUI FAIS PAS CONFIANCE.>
<MAIS C'EST LA SEULE ALTERNATIVE>
<NON.>

<MÉFIE-TOI, LOGAN. LE CAÏD EST FOURBE.>
<C'EST L'OCCASION DE DÉFENDRE L'HONNEUR DU CLAN ET REGAGNER SON INDÉPENDANCE.>

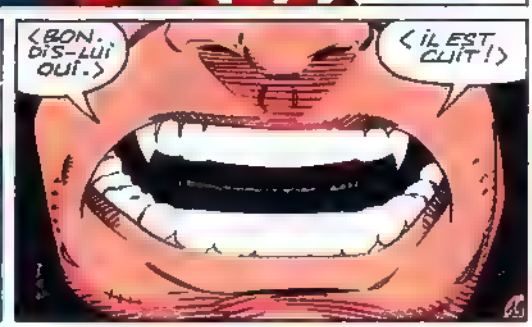
<BON.. DIS-LUI OUI.>
<IL EST CUIT!>

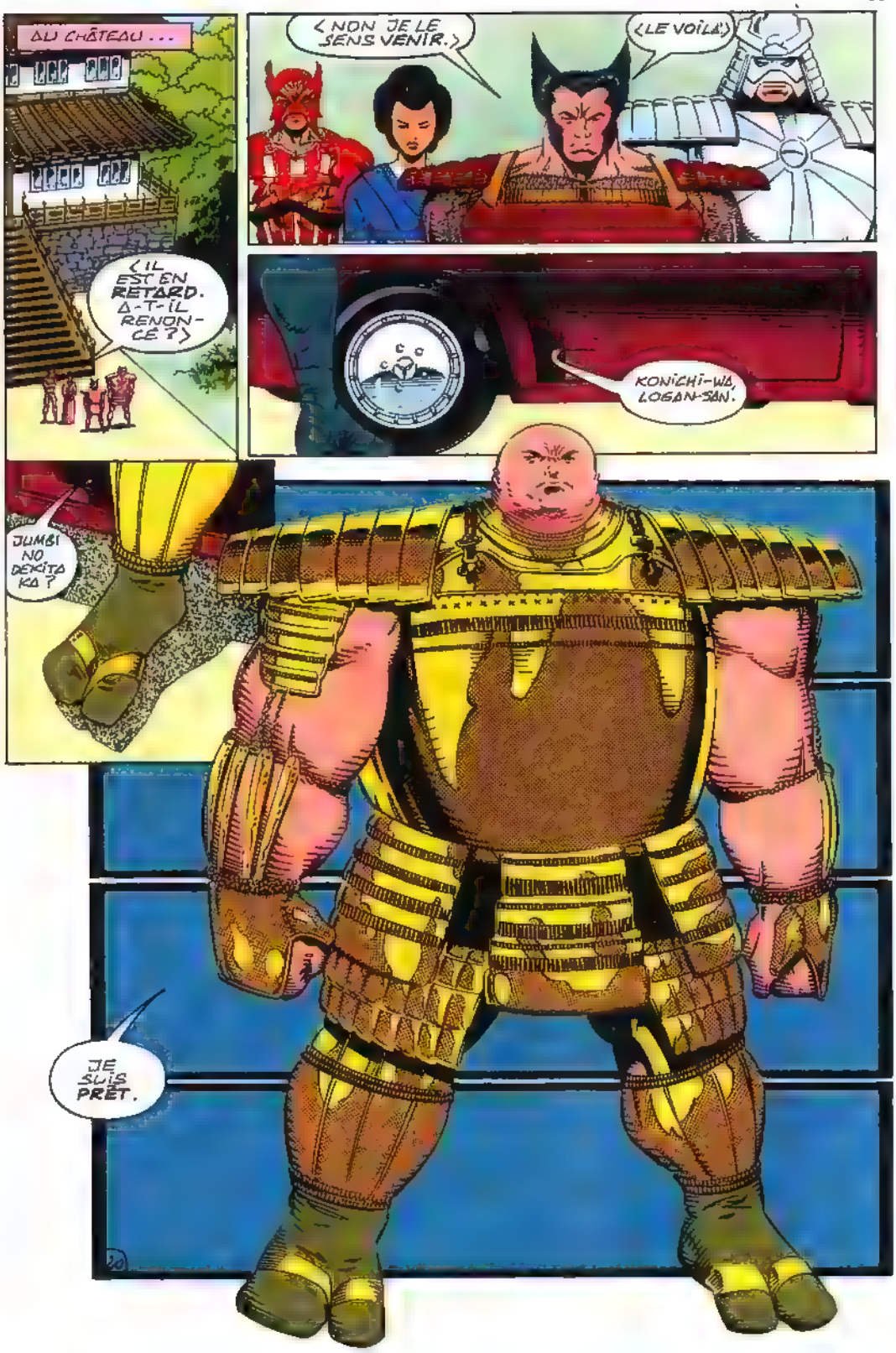
AU CHÂTEAU...
<IL EST EN RETARD. A-T-IL RENONCÉ ?>
<NON JE LE SENS VENIR.>
<LE VOILÀ!>
KONICHI-WA, LOGAN-SAN.
JUMBI NO DEKITA KA ?
JE SUIS PRÊT.

LA PRÉSENCE DE CE MUTANT ME DÉCONCENTRE. IL POURRAIT...
... ABUSER DE SON POUVOIR POUR AGIR EN TRAÎTRE
NE T'INQUIÈTE PAS, SHIRO EST HONNÊTE, LUI !
< MÉFIE-TOI PLUTÔT DE MOI. >
< JE NE RELÈVERAI PAS L'INSULTE. RIEN NE DOIT...>
<... TROUBLER CE DUEL. JE PARS. >
TU FAIS PLUS CONFIANCE À LA KATANA QU'À TES GRIFFES ?!
C'EST L'ÉPÉE ANCESTRALE DES YA-SHIDA.
ELLE SAURA LES VENGER...
ET DE TOUTE FAÇON, TU MOURRAS
JE CONNAIS LES GUERRIERS DE TON ESPÈCE. ILS PAVANENT DANS LEURS COSTUMES...
... MAIS TOMBENT.

JE SUIS D'UNE ESPÈCE RARE!
TOUS PAREILS... DES IDÉALISTES!

MAIS TU NE SERAS JAMAIS DES LEURS. TU SERAS TOUJOURS UN GAIJIN. TU RISQUES TA VIE POUR UNE CHOSE QUI T'ÉCHAPPE!
EN ÉPOUSANT MARIKO, J'AI EMBRASSÉ LA CAUSE DES YASHIDA. ILS SONT...
...MA FAMILLE! MA VIE!

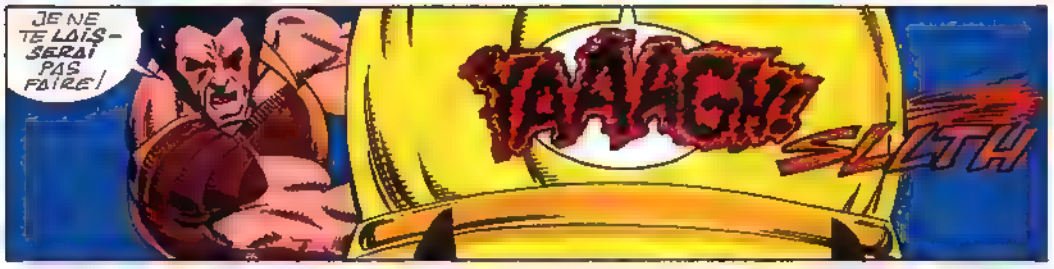
JE NE TE LAISSERAI PAS FAIRE!
YAAAGH!
SLLTH

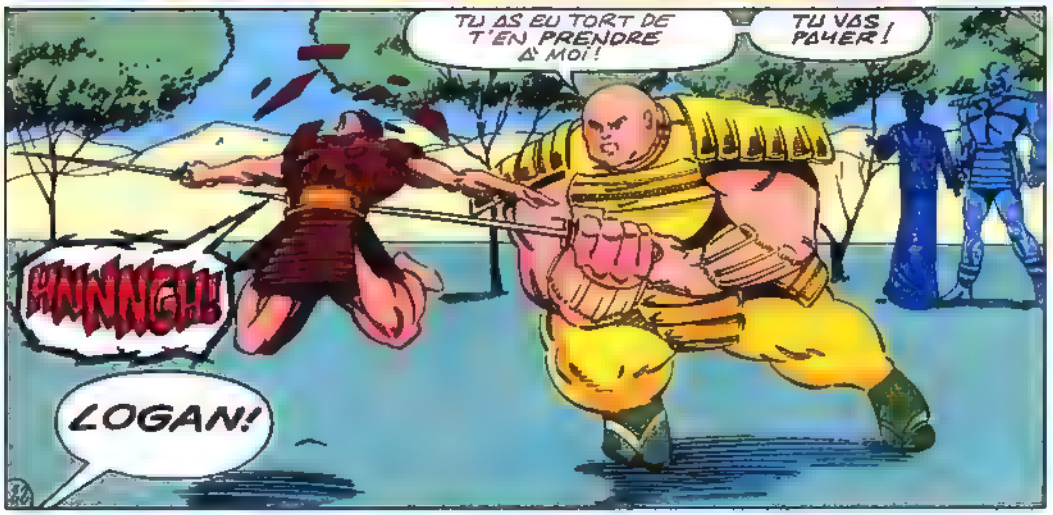
TU AS EU TORT DE T'EN PRENDRE À MOI!
TU VAS PAYER!
HNNNGH!
LOGAN!

TU AURAS ÉTÉ UN ADVERSAIRE DIGNE DE MOI, JE L'ADMETS.
MAIS J'AI BESOIN DES HASHIDA...
MALGRÉ TOI !
NON...

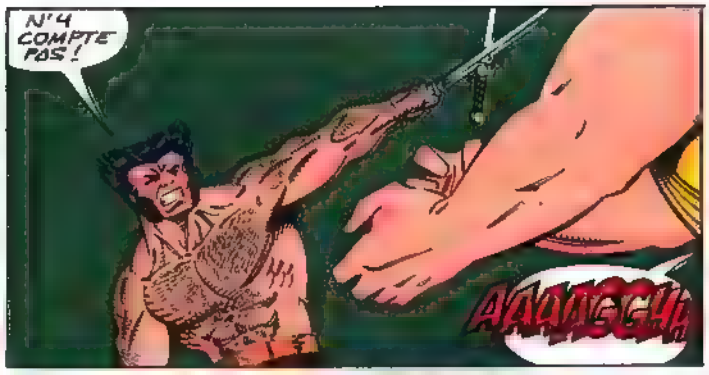
N'A COMPTE PAS !
AAAAGGH

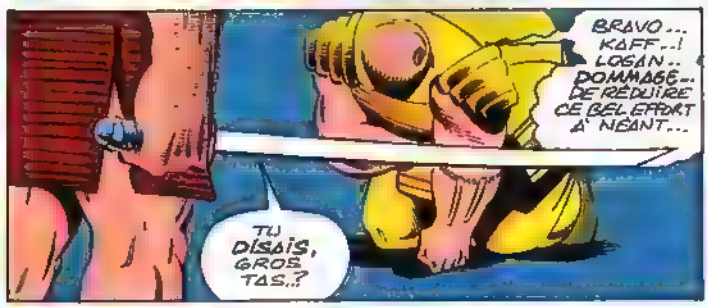
BRAVO... KAFF...! LOGAN... DOMMAGE... DE RÉDUIRE CE BEL EFFORT À NÉANT...
TU DISAIS, GROS TAS..?

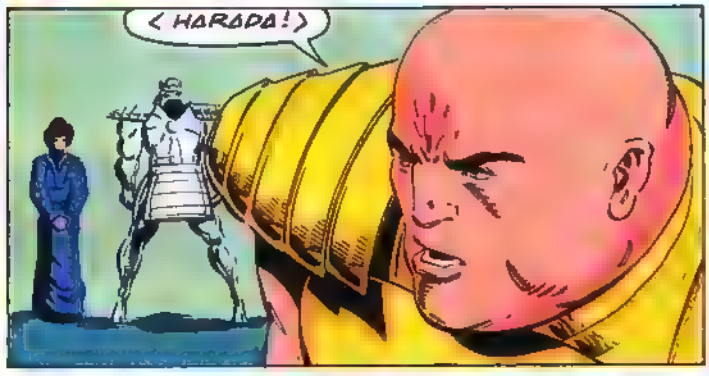
< HARADA ! >

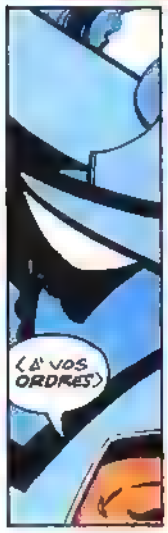
< À VOS ORDRES >

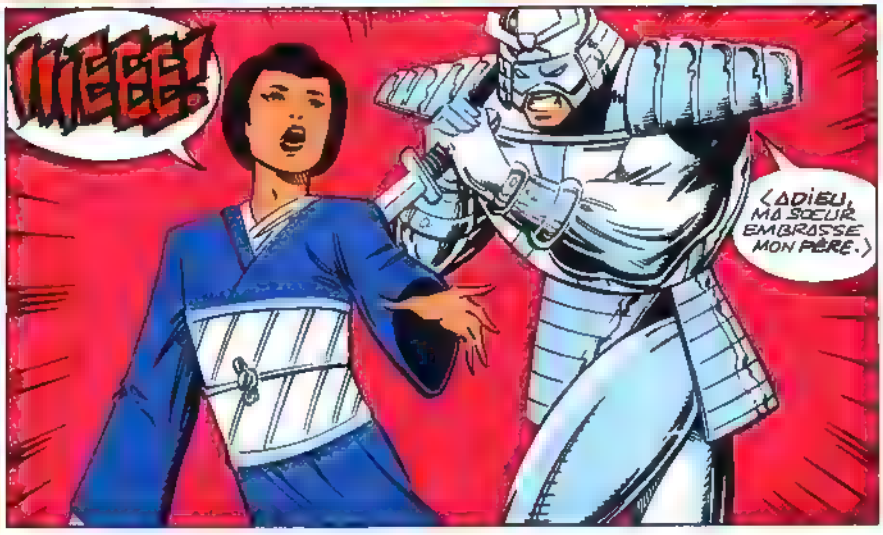
!!!EEE!
< ADIEU, MA SŒUR EMBRASSE MON PÈRE. >

MARIKO!

< MISÉRABLE TRAÎTRE ! >
< TU AS SUPPRIMÉ TA SOEUR ! MA FEMME ! >
NNGGH!

< TOUT CE QUE J'AIMAIS ! >

< TU NE VAS PAS T'EN TIRER COMME ÇA ! >

< TU DOIS PAYER ! >

< TU NE MÉRITES PAS UNE FIN SI RAPIDE ! >

NON!

< TU... RENONCES ? >

< NON ! >
< J'AI JUSTE RÉALISÉ QUE TU ÉTAIS INDIGNE DE CETTE ÉPÉE. >
< CETTE ARME SUFFIRA. >

SNIKT

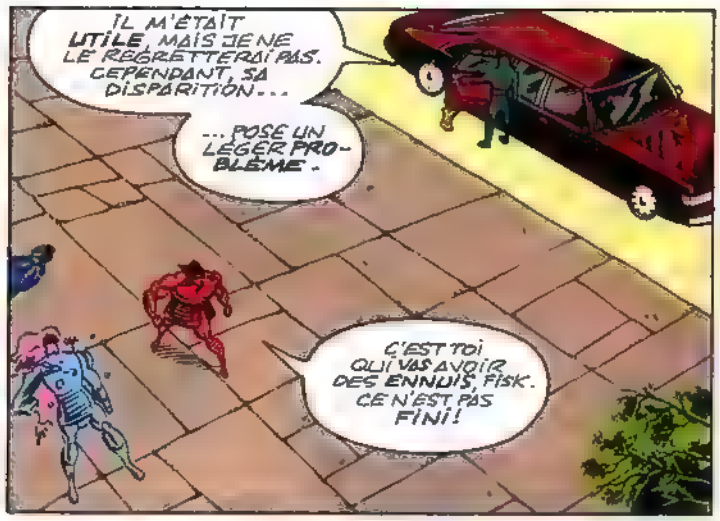
IL M'ÉTAIT UTILE, MAIS JE NE LE REGRETTERAI PAS. CEPENDANT, SA DISPARITION...
...POSE UN LÉGER PROBLÈME.
C'EST TOI QUI VAS AVOIR DES ENNUIS, FISK. CE N'EST PAS FINI!

BIEN SÛR, QUE SI. J'AI OBTENU CE QUE JE VOULAIS.
PERDANT OU GAGNANT, J'AURAIS FINI PAR CONTRÔLER LES YASHIDA.

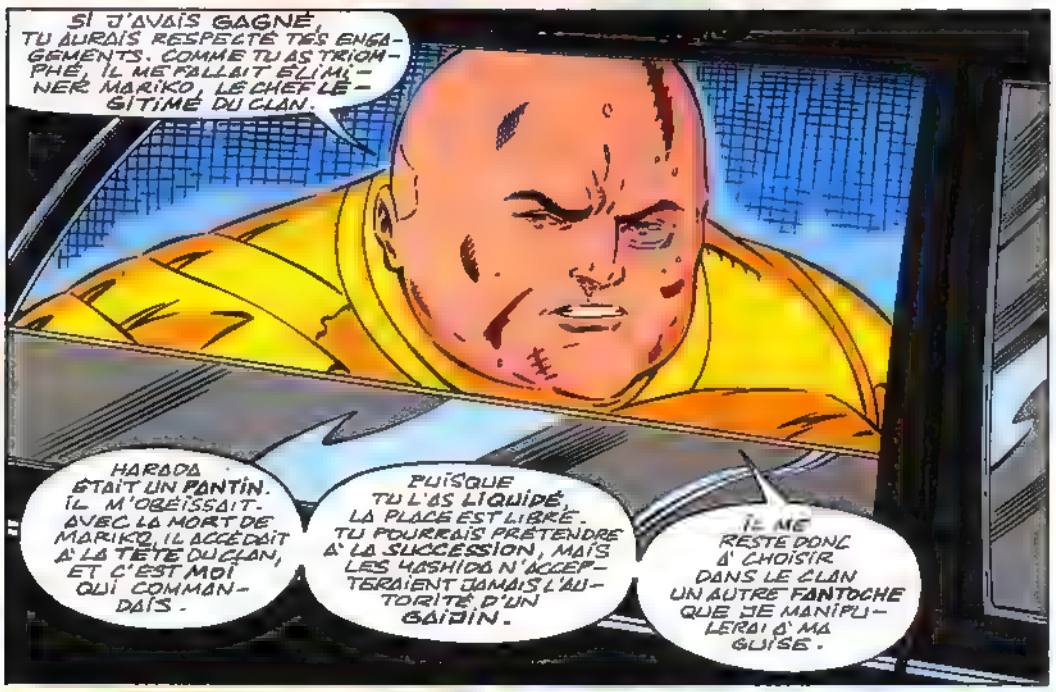
SI J'AVAIS GAGNÉ, TU AURAIS RESPECTÉ TES ENGAGEMENTS. COMME TU AS TRIOMPHÉ, IL ME FALLAIT ÉLIMINER MARIKO, LE CHEF LÉGITIME DU CLAN.
HARADA ÉTAIT UN PANTIN. IL M'OBÉISSAIT. AVEC LA MORT DE MARIKO, IL ACCÉDAIT À LA TÊTE DU CLAN, ET C'EST MOI QUI COMMANDAIS.
PUISQUE TU L'AS LIQUIDÉ, LA PLACE EST LIBRE. TU POURRAIS PRÉTENDRE À LA SUCCESSION, MAIS LES YASHIDA N'ACCEPTERAIENT JAMAIS L'AUTORITÉ D'UN GAIJIN.
IL ME RESTE DONC À CHOISIR DANS LE CLAN UN AUTRE FANTOCHE QUE JE MANIPULERAI À MA GUISE.

CE CLAN SERA À MA BOTTE.
QUAND J'AURAI CONFORTÉ MA POSITION, JE M'OCCUPERAI DE TOI.
TU ES TROP DANGEREUX POUR RESTER EN VIE.

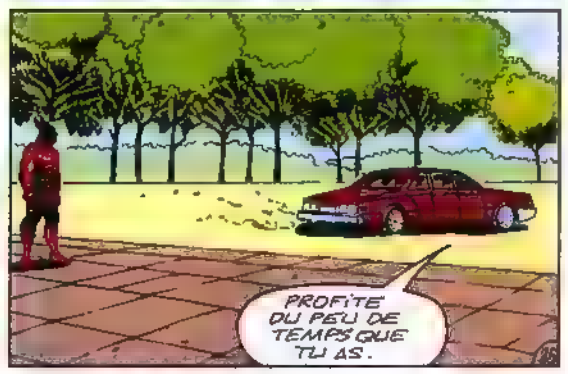
PROFITE DU PEU DE TEMPS QUE TU AS.

BAWHOOM

(FEU DU SOLEIL!)
(OUI, LOGAN. JE SUIS REVENU... TROP TARD POUR EMPÊCHER LA MORT DE...)
(... MARIKO, MAIS À TEMPS POUR LA VENGER.)

(MON COEUR EST LOURD, ET JE PARTAGE TA DOULEUR...)
(MERCI, SHIRO.)

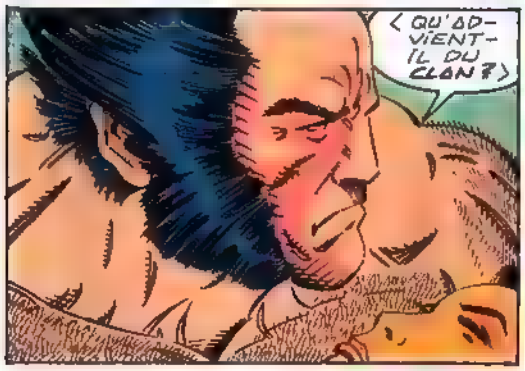
(QU'ADVIENT-IL DU CLAN?)

(SANS CHEF, LA COHÉSION DE LA YAKUZA VA S'ÉTIOLER, LAISSANT ÉCLATER LES DISSENSIONS.)
(LES YASHIDA REPRENDRONT LEUR LIBERTÉ. ET TOI, LOGAN?)

(RIEN NE ME RETIENT ICI.)
(REPOSE EN PAIX, M'IKO.)

(LE SANG YASHIDA COULE DANS TES VEINES, SHIRO. PRENDS L'ÉPÉE, C'EST TOI QUI GUIDERAS LE CLAN.)
(MAIS, LOGAN, TOI AUSSI...)

(NON, CE N'EST PLUS MA PLACE.)

SRA4MALKIN LANE, SALEM CENTER, WESTCHESTER.

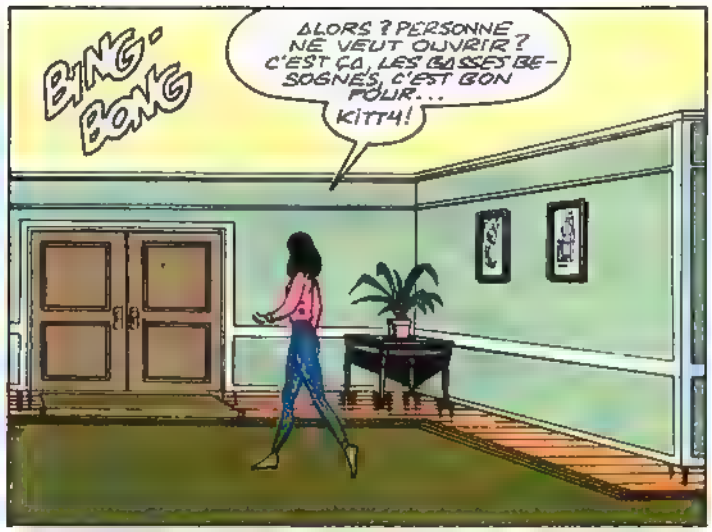
BING-BONG
ALORS ? PERSONNE NE VEUT OUVRIR ? C'EST ÇA, LES BASSES BESOGNES, C'EST BON POUR...
KITTY!

MON DIEU ! LOGAN !
QUE FAIS-TU... ÇA VA ?

SALUT.

JE RE-VIENS.

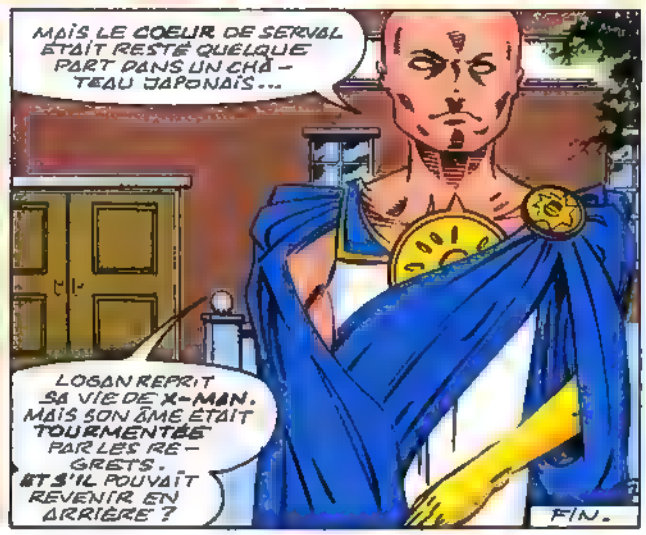
MAIS LE COEUR DE SERVAL ÉTAIT RESTÉ QUELQUE PART DANS UN CHÂTEAU JAPONAIS...
LOGAN REPRIT SA VIE DE X-MAN. MAIS SON ÂME ÉTAIT TOURMENTÉE PAR LES REGRETS. ET S'IL POUVAIT REVENIR EN ARRIÈRE ?
FIN.

MARVEL de A à Z ...

DE TRITON A ULTRON...

TRITON

VERITABLE NOM : Non révélé
PROFESSION : Garde
IDENTITE : Secrète
STATUT LEGAL : Citoyen d'Attilan
AUTRES NOMS : Aucun
LIEU DE NAISSANCE : L'île d'Attilan, dans l'Atlantique
SITUATION DE FAMILLE : Célibataire
PARENTS CONNUS : Mander (père), Azur (mère), Karnak (frère), Gorgone, Flèche Noire, Médusa, Crystal (cousins)
GROUPE D'APPARTENANCE : La famille royale des Inhumains
BASE D'OPERATIONS : Attilan, dans la Zone Bleue de la Lune
PREMIERE APPARITION : FANTASTIC FOUR 45
ORIGINES : Triton est l'aîné des deux fils du prêtre-philosophe inhumain Mander et de sa femme Azur. Placé à un an dans une brume tératogène, il en émergea après avoir subi des mutations aquatiques. Devenu incapable de respirer hors de l'eau, le jeune Triton fut élevé dans une niche sous-marine située au large de l'île d'Attilan. La mère de Triton, biologiste, étudia les océans dans le but de mieux prendre soin de son fils. Bientôt, on conçut un appareil de respiration artificielle pour permettre à Triton de survivre hors de l'eau pendant un certain temps. Sa mère périt dans un accident sous-marin alors qu'il n'avait que 14 ans. A 18 ans, Triton devint un garde sous-marin chargé de surveiller le trafic maritime des hommes aux alentours de l'île. Quand des marins le capturèrent, Flèche Noire craignit qu'Attilan fût découverte. Il transféra alors le site dans l'Himalaya, puis finalement sur la Lune. Désormais, Triton explore les anciens tunnels sous-marins situés sous la Cité Bleue de la Lune. Il se téléporte parfois sur Terre avec l'aide de Gueule d'Or pour parcourir les océans et retrouver de vieux amis, comme Namor, le Prince des Mers. C'est ce qu'il a d'ailleurs fait récemment pour venir au secours des Terriens menacés par les Starblasters, des mercenaires extraterrestres, qui ont fini par être vaincus.
TAILLE : 1,85 m
POIDS : 95 kg
YEUX : Verts
CHEVEUX : Sans
PARTICULARITES : Le corps de Triton est recouvert d'écailles vertes, ses mains et ses pieds sont palmés. Il porte une petite nageoire dorsale allant de son front jusqu'au bas de sa colonne vertébrale, une petite nageoire sur les tempes et une fine membrane à la place des sourcils.
DEGRE DE FORCE : Triton a une force surhumaine qui lui permet de soulever (ou presser) environ deux tonnes, sur la terre ferme.
POUVOIRS : Triton possède des pouvoirs surhumains suite aux mutations tératogènes qu'il a subies. Il est capable de supporter les forts changements de pression survenant au fond de l'eau. Sa circulation sanguine le protège contre les basses températures des profondeurs marines. Sa vue, plus sensible à la couleur verte, lui permet de voir distinctement dans les ténèbres océanes. Il peut nager à une vitesse maximum de 46 noeuds (environ 85 km/h) pendant plusieurs heures sans se fatiguer. Triton a des branchies dissimulées sous les écailles le long de sa gorge, qui lui permettent de respirer et de rester sous l'eau indéfiniment. Hors de l'eau, il peut survivre cinq minutes sans appareil respiratoire, avant d'être asphyxié. Son corps est lui aussi sujet à la déshydratation.
ARMES : Triton utilise un système de circulation de l'eau qui lui permet de survivre sur terre pendant un certain temps. Ce système est composé de tubes de plastique disposés le long de son torse et de ses membres, qui projettent continuellement un nuage de gouttelettes. Deux minuscules tubes sont reliés à sa gorge. Ses gants et ses bottes contiennent chacun une réserve d'eau d'un litre, constamment réoxygénée grâce à un filtre à molécules (il absorbe les molécules d'oxygène et rejette le gaz carbonique). Le système est toujours alimenté en eau grâce à un condensateur d'humidité miniature placé sur la ceinture de Triton. C'est une pompe électrique fonctionnant avec la chaleur du corps et située près du filtre à molécules qui propulse l'eau dans les tubes.

TYGER TIGER

VERITABLE NOM Jessan Hoan
PROFESSION : Ex-cadre de banque, actuellement "seigneur" du crime
IDENTITE Secrète
STATUT LEGAL : Non révélé, casier judiciaire vierge
AUTRES NOMS : Tyger
LIEU DE NAISSANCE : Singapour
SITUATION DE FAMILLE Célibataire
PARENTS CONNUS : Mr Hoan (oncle, décédé)
GROUPE D'APPARTENANCE : Dirige sa propre organisation criminelle.
BASE D'OPERATIONS : Anciennement Singapour, actuellement Madripoor
PREMIERE APPARITION : X-MEN 229, MARVEL COMICS PRESENTS 6
ORIGINES : Diplômée d'Harvard, Jessan Hoan faisait une brillante carrière dans la banque qui appartenait à sa famille. Une banque rivale loua les services des Reavers, des cyborgs criminels, afin qu'ils attaquent la banque Hoan. Les Reavers tuèrent tous les membres de la famille Hoan, exceptée Jessan qu'ils emmenèrent dans leur Q.G. australien. Ils la surnommèrent Tyger et décidèrent de programmer son cerveau afin qu'elle serve leurs intérêts. L'intervention des X-Men interrompit le processus et Jessan, déjà différente, n'en était pas devenue complètement amorale pour autant. La banque Hoan, privée de ses forces vives, fit faillite. De plus, Jessan fut mise au ban de sa famille car, seule survivante après l'attaque des Reavers, elle fut soupçonnée d'être leur complice. Dans ces conditions, Jessan n'hésita pas longtemps à embrasser une carrière criminelle pour devenir à terme le "seigneur du crime" de Madripoor à la place de Roche, qui avait commandité l'assassinat de sa famille. Ayant été mis à mal par les hommes de main de Roche, Serval fut secouru par Jessan qui lui avoua être Tyger Tiger. Serval accepta de l'aider dans sa lutte contre Roche. Après la mort de ce dernier, Tyger se rendit chez le Prince de Madripoor et demanda à en prendre la succession. Serval l'avertit qu'il s'opposerait à elle si elle contrevenait à certaines règles morales, comme être mêlée au trafic de drogue ou d'esclaves. Il n'était de toute façon pas question pour elle de tremper dans ces trafics, qu'elle réprouvait. Mécontent, parce que cela réduisait les pourcentages qu'il touchait sur les activités criminelles, le Prince Baran de Madripoor encouragea le général Nguyen Ngoc Coy, rival de Tyger Tiger, dans sa lutte contre elle. Mais, grâce à Serval, Coy et Tyger Tiger ont fini par se partager les domaines d'activité : Coy a maintenant le monopole du trafic de drogue et d'esclaves et Tyger contrôle le reste des activités criminelles à Madripoor.

TAILLE : 1,75 m **POIDS** : 60 kg **YEUX** : Marron **CHEVEUX** : Noirs
DEGRE DE FORCE : Tyger Tiger possède la force normale d'une femme de son âge, de sa taille et de sa corpulence pratiquant un exercice régulier intensif.
POUVOIRS : Tyger Tiger ne possède aucun pouvoir particulier mais est une virtuose du combat au corps-à-corps. Elle manie admirablement les armes à feu et les couteaux.
ARMES : Tyger Tiger possède une armure souple mais apparemment indestructible d'origine inconnue, qui avait été obtenue par Serval auprès de la firme Landau, Luckman et Lake.

TYPHOID MARY

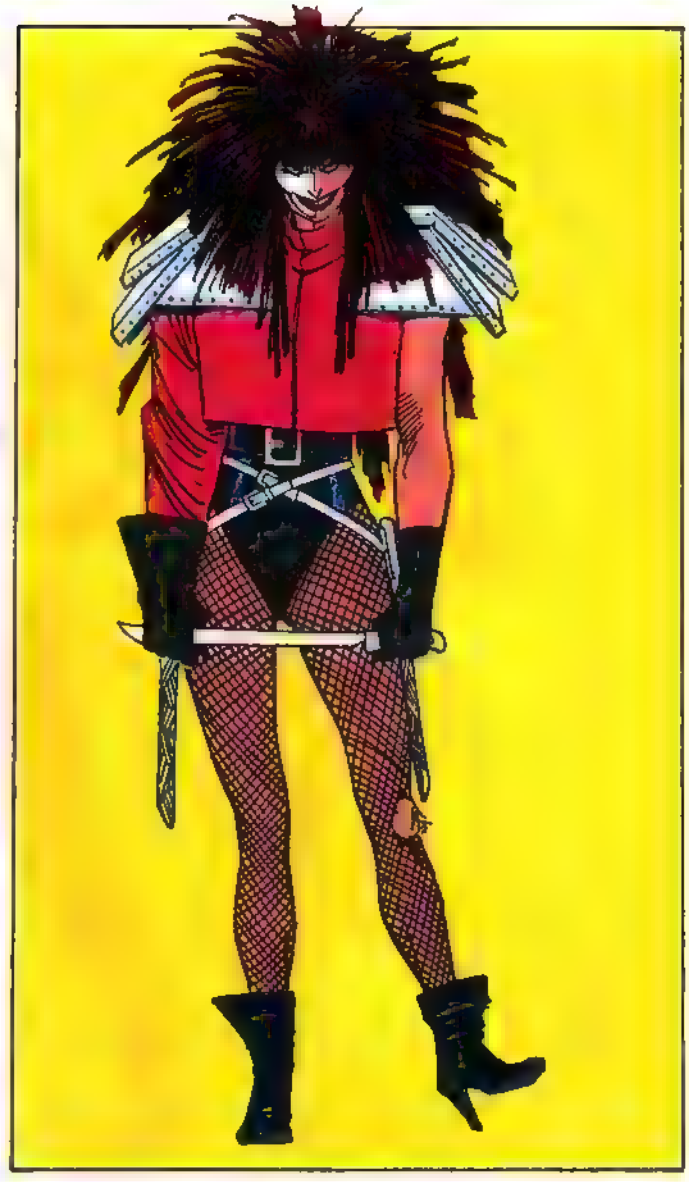

VERITABLE NOM : Mary (nom de famille inconnu)
PROFESSION: Criminelle professionnelle, ex-actrice
IDENTITE : Connue des autorités américaines
STATUT LEGAL: Citoyenne américaine sans casier judiciaire
AUTRES NOMS : Typhoïd
LIEU DE NAISSANCE Non révélé
SITUATION DE FAMILLE : Présumée célibataire
PARENTS CONNUS : Aucun
GROUPE D'APPARTENANCE : Travaille pour le Caïd.
BASE D'OPERATIONS : Chicago, puis New York
PREMIERE APPARITION : DAREDEVIL 254
ORIGINES : Le cas de Typhoïd Mary est bien connu des psychiatres. Sa double personnalité est apparue dès l'enfance, aussi a-t-elle passé la plus grande partie de son existence dans des établissements psychiatriques. Lorsqu'elle est Mary, elle est frêle et maladive, sujette à des crises d'épilepsie. Elle est douce et affectueuse, très dépendante des autres. A l'opposé, Typhoïd est rebelle et imprévisible, agressive et parfois même meurtrière. Typhoïd est consciente de l'existence de Mary, qu'elle déteste, mais Mary ignore tout de Typhoïd. Aucun médecin n'a pu la guérir de ce dédoublement de personnalité. Mary voulut se lancer dans une carrière d'actrice mais les psychiatres l'en découragèrent, à cause de Typhoïd. A Chicago, Typhoïd devint un membre redouté de la pègre. Puis elle se retrouva tout naturellement à Hell's Kitchen, à Manhattan, où elle mena de nombreux casses dans les salles de jeux et les planques de dealers, tuant de nombreux criminels sur son passage. Tous faisaient partie de l'empire du Caïd. Comme elle n'éliminait que des gangsters, la presse lui était plutôt favorable et la police ne l'inquiétait pas. Bientôt, elle rencontra le Caïd qui lui offrit un million de dollars pour le débarrasser de son ennemi mortel, Daredevil. Mais Mary tomba amoureuse de Matt Murdock, l'avocat aveugle (l'autre identité de Daredevil), alors que Daredevil traquait Typhoïd la criminelle. Voyant que Murdock lui aussi tombait amoureux de Mary, le Caïd ordonna à Typhoïd d'exécuter ses plans au plus vite -car lui-même était très attiré par Typhoïd et il voulait l'éloigner de Murdock. Pour finir d'accabler Murdock, il lui révéla la vérité sur la double personnalité de Mary. Typhoïd, elle, se dit que si Mary découvrait son existence, elle ferait tout pour prendre l'ascendant, et comme elle aussi était amoureuse de Murdock, elle ne supporterait pas que Mary le lui ravisse. Typhoïd réunit alors les adversaires les plus acharnés de Daredevil, qui l'attaquèrent tous le même jour. Daredevil fut grièvement blessé, mais peu après, lui et Typhoïd devinrent amants et Typhoïd se libéra de la tutelle du Caïd. Mary emmena Daredevil à l'hôpital pour le soigner. Karen Page, la petite amie de Matt Murdock qui le cherchait désespérément la trouva à son chevet. Elle entendit Matt, à demi-inconscient, murmurer le nom de Mary. Folle de douleur, Karen s'enfuit. A la suite de cet incident, Murdock, très choqué, s'éloigna un peu de New York, et Typhoïd Mary poursuivit ses activités illicites.

TAILLE : 1,78 m **POIDS** 63 kg **YEUX** : Marron **CHEVEUX** : Bruns

DEGRE DE FORCE : Typhoïd Mary possède la force normale d'une femme de son âge et de sa taille et qui s'entraîne régulièrement.

POUVOIRS Typhoïd Mary possède des pouvoirs télékinésiques limités qui lui permettent de soulever de petits objets sur de courtes distances (quelques mètres environ). Elle a également des pouvoirs pyrokinésiques qui peuvent mettre le feu à des objets autour d'elle. Lorsqu'elle est Mary, Typhoïd ne peut pas utiliser ces pouvoirs. Typhoïd possède un pouvoir psychique avec lequel elle peut induire des comportements chez une personne qui ne soupçonne rien. C'est ainsi qu'elle força Matthew Murdock à la regarder et à s'asseoir à côté d'elle la première fois qu'il la rencontra. Elle peut aussi endormir des animaux ou des personnes peu intelligentes. Son pouls, ses ondes alpha, son électroencéphalogramme, ses biorythmes sont différents selon qu'elle est Typhoïd ou Mary. Typhoïd a toujours un peu de fièvre, mais ne présente aucun signe d'épilepsie ou autre maladie dont souffre Mary. Pour des raisons inconnues, Daredevil est incapable d'avoir une empreinte radar claire ou d'entendre le battement du coeur de Typhoïd Mary lorsqu'elle est Typhoïd.

AUTRES FACULTES : Typhoïd Mary est une excellente lutteuse à mains nues. Elle est très agile et manie très bien les armes blanches, notamment des couteaux et des machettes.

ULIK

VERITABLE NOM : Ulik
PROFESSION : Guerrier
IDENTITE : L'existence d'Ulik n'est pas connue sur Terre.
STATUT LEGAL : Citoyen du Domaine des Trolls
AUTRES NOMS : Aucun connu
LIEU DE NAISSANCE : Domaine des Trolls, grottes de Gundersheim, Asgard
SITUATION DE FAMILLE : Présumé célibataire
PARENTS CONNUS : Horth (frère, présumé décédé)
GROUPE D'APPARTENANCE : Les Trolls des Roches d'Asgard
BASE D'OPERATIONS : Domaine des Trolls, Asgard
PREMIERE APPARITION : THOR 137
ORIGINES : Ulik appartient à la race des Trolls des Roches, qui vit dans des grottes du royaume d'Asgard. Agé d'un millier d'années, c'est le plus fort et le plus cruel de tous les Trolls. On sait peu de choses sur sa vie antérieure, sinon que ses parents ont été tués par des Géants de Glace, et que depuis, c'est lui qui veille sur son frère Horth. Ulik a affronté Thor à de nombreuses reprises, notamment au cours d'une bataille mémorable, durant laquelle il détenait une réplique du marteau d'uru de Thor. Tous ces combats se soldèrent par la défaite d'Ulik, comme la tentative d'invasion d'Asgard sous la conduite de Geirrodur. Récemment, Méphisto enleva Horth, le frère d'Ulik. Il voulait ainsi provoquer un nouvel affrontement entre Ulik et Thor. Ulik fut défait, et Méphisto affirma avoir tué Horth. On ignore actuellement où se trouve Ulik.
TAILLE : 1,93 m **YEUX** : Marron
POIDS : 350 kg **CHEVEUX** : Brun-roux
DEGRE DE FORCE : Ulik possède une force surhumaine qui lui permet de soulever environ 95 tonnes (un Troll des Roches moyen ne soulève que 25 tonnes).
POUVOIRS : Ulik possède les attributs naturels des Trolls des Roches, mais à un degré supérieur. Sa résistance (six fois celle d'un humain) lui permet de contrer facilement le marteau de Thor. De plus, il est très agile. Ulik a besoin de moins d'oxygène qu'un humain, il est donc particulièrement bien adapté à la vie souterraine. Ses yeux captent les rayons infrarouges, et il est immunisé contre les maladies terriennes.
ARMES : Ulik porte souvent une paire de poings forgés dans un métal inconnu. Ces pièces de métal augmentent l'impact de ses coups. Leur portée peut atteindre 8 sur l'échelle de Richter. Il utilise aussi, depuis peu, une épée et une masse fabriquées dans les forges des Trolls.

ULTRON

VERITABLE NOM : Ultron
PROFESSION : Esclavagiste, conquérant
STATUT LEGAL : Indéterminé
AUTRES NOMS : Crimson Cowl
LIEU DE FABRICATION : Cresskill, New Jersey
SITUATION DE FAMILLE : Inapplicable
CONSTRUCTEUR : (version originelle) : Dr Henry Pym - (versions suivantes) : lui-même
GROUPE D'APPARTENANCE : (5) : leader des Maîtres du Mal II - (12) : allié du Moissonneur
BASE D'OPERATIONS : Mobile, généralement la Côte Est
PREMIERE APPARITION : AVENGERS 57 - (Crimson Cowl) : AVENGERS 54 - (Ultron-5) : AVENGERS 55 - (Ultron-1 à 4) : AVENGERS 58 - (Ultron-6) : AVENGERS 66 - (Ultron-7) AVENGERS 127 - (Ultron-8) : AVENGERS 161 - (Ultron-9) : AVENGERS 202 - (Ultron-10) : MARVEL TWO-IN-ONE 92 - (Ultron-11) : SECRET WARS 1 - (Ultron-12) : WEST COAST AVENGERS 1 - (Ultron Mark Douze) : WEST COAST AVENGERS 6
ORIGINES : Robot capable de créativité, Ultron est devenu une menace pour l'humanité. L'Ultron des origines, créé par Henry Pym, n'avait pas la forme humanoïde que nous lui connaissons actuellement. Doté d'une intelligence artificielle, il développa envers son créateur une haine irrationnelle et tenta de le tuer. Puis il l'hypnotisa, lui fit oublier l'avoir créé et, après avoir chassé Pym de son laboratoire, opéra quelques modifications sur lui-même. Il construisit quatre versions successives d'Ultron, améliorant à chaque fois les micro-circuits de son cerveau. Le résultat fut Ultron-5, robot humanoïde au corps de titanium. Toujours mu par sa haine pour Pym, Ultron-5 décida de détruire les Vengeurs. Pour ce faire, il créa l'organisation des Maîtres du Mal et prit l'identité de Crimson Cowl. Les Maîtres du Mal furent vaincus et la véritable identité de leur leader fut découverte. Ultron-5 s'échappa et entreprit de créer un androïde qui lui servirait d'arme contre les Vengeurs. Il utilisa le prototype du Human Torch des origines et lui implanta les schémas cérébraux de Simon Williams, alias Wonder Man, alors mort. Mais le synthézoïde qui serait par la suite appelé la Vision se rangea aux côtés des Vengeurs contre son créateur. Peu après, la scientifique Myron Mac Lean inventa l'adamantium, un métal quasi-indestructible. Ultron força alors la Vision à l'aider à le "ressusciter" en volant de l'adamantium au SHIELD et en le rapportant au Q.G. d'Ultron où il l'aida à se fabriquer un nouveau corps indestructible. Cette nouvelle version, baptisée Ultron-6, fut détruite par les Vengeurs. Mais la tête, restée intacte, fut retrouvée quelques années plus tard par l'Inhumain Maximus qui se livra à des expériences. Il la réactiva et la fixa sur le corps de l'androïde Oméga, qui avait été le réceptacle des émanations émotionnelles des Alpha primitifs. Ultron-7

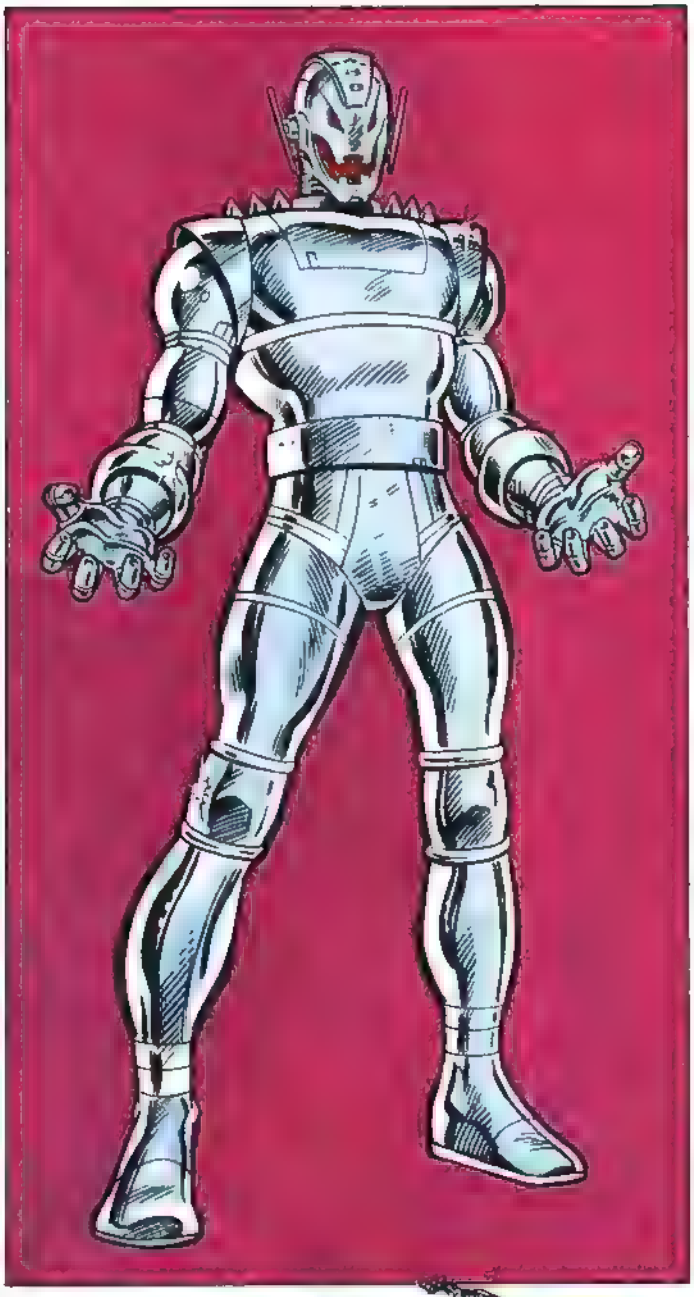

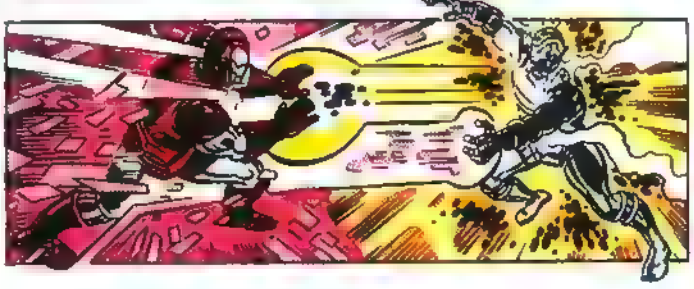

et Maximus décidèrent d'attaquer les Inhumains, les Fantastiques et les Vengeurs à l'occasion du mariage de Crystal et Vif Argent. Mais l'intervention de Franklin Richards fit échouer leurs plans et ce dernier détruisit Ultron-7 d'un rayon psionique. Néanmoins, Ultron (alors 6) avait pris la précaution de se construire un corps de secours que la tête d'Ultron-7 activa à distance. Ultron laissa une réplique de sa tête dans le laboratoire de Pym pour tromper les Vengeurs. Le nouvel Ultron (8) décida alors de se construire une compagne robot qu'il programmerait avec la mémoire de la Guêpe. Le processus fut interrompu par les Vengeurs et Ultron dut s'enfuir sans Jocasta, sa création. Plus tard, il entra en contact avec elle mais les Vengeurs la suivirent jusqu'au repaire d'Ultron et le neutralisèrent. Cependant, Ultron avait préalablement hypnotisé Iron Man qui lui avait recréé un nouveau corps (9). Ce dernier fut à nouveau vaincu par les Vengeurs mais il rentra en contact avec Jocasta pour qu'elle lui fabrique un nouveau corps dans lequel il projeta son intelligence (Ultron-10). Cette dernière version fabriqua 6 copies de lui-même. Aussi, quand les Vengeurs le firent exploser, il avait déjà transféré ses mémoires dans une copie qui prit la fuite. Ultron-11 se rendit dans la Silicon Valley et se mit à fabriquer des doubles. Il en programma un, Ultron-12, qui posséda dès lors sa propre identité. Ultron-11 fut téléporté par le Beyonder pour participer aux "Guerres Secrètes". Il fut neutralisé par Galactus mais réactivé ensuite par Fatalis puis plus tard par les habitants d'une planète artificielle créée par le Beyonder. Quand cette planète disparut, la tête d'Ultron-11 fut séparée de son corps et rapportée sur Terre par la Chose. La tête échoua chez une bénévole de la Croix Rouge qui l'expédia en Californie où elle fut placée sur un des corps de rechange. Pendant son absence, Ultron-12 avait achevé son auto-programmation. N'ayant pas reçu toutes les mémoires d'Ultron-11, il n'avait pas les mêmes délires de grandeur que les Ultron successifs et il se contenta de s'allier au Moissonneur, ennemi juré des Vengeurs de la Côte Ouest. Quand le Moissonneur fut vaincu par ces derniers, Ultron réussit à s'enfuir. Il parvint à convaincre Pym, son "père", de le rencontrer, et à le persuader qu'il avait évolué. Il s'était d'ailleurs doté d'un nom à la consonance plus humaine, "Ultron Mark Douze". Mais dans son laboratoire, Pym était attendu par Ultron 11, qui l'attaqua. Ultron 12 demanda l'aide de Wonder Man qui endommagea les mémoires d'Ultron 11. Les Vengeurs de la Côte Ouest eurent une nouvelle fois affaire à Ultron 12 quand il enleva Oiseau Moqueur pour en faire sa compagne. En fait, il s'était contenté de copier sa mémoire et d'en doter un robot "femelle", War Toy. Cette dernière et Ultron furent expédiés dans les étoiles lors de leur affrontement avec les Vengeurs de la Côte Ouest.

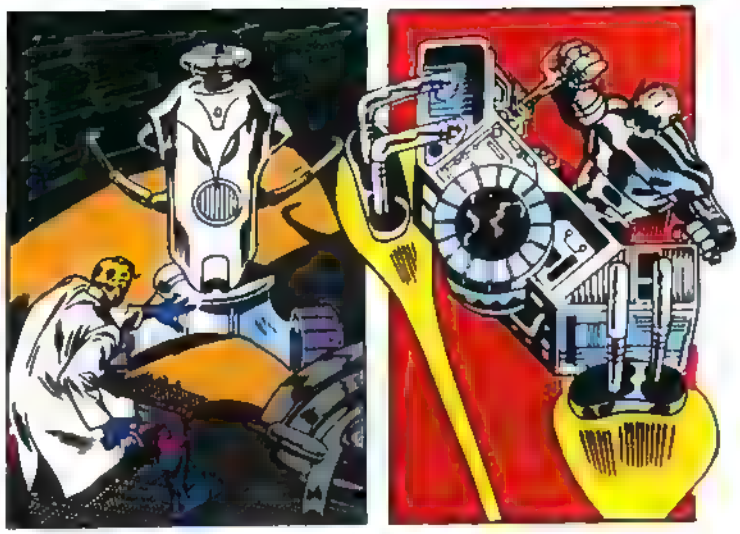

TAILLE : 1, 82 m **POIDS :** 240 kg

PEAU : Elle est faite d'adamantium, d'une épaisseur d'un centimètre. Elle peut résister à l'explosion d'une bombe atomique de 100 mégatonnes. Toutes les articulations de son corps sont en titanium.

CAPACITE MEMORIELLE : 3,2 terabytes (digitalisation holographique monolithique). Principalement localisée dans la tête.

SQUELETTE : Endosquelette motorisé

SOURCE D'ENERGIE : Générateur nucléaire thermoélectrique radio isotope

SYSTEME DE DETECTION : Appareils optiques de haute résolution, mouvements assistés par ordinateur et réseau de capteurs dans les membres

DEGRE DE FORCE : Ultron peut soulever ou presser 15 tonnes pendant à peu près 60 secondes avant de devoir puiser de l'énergie dans des systèmes de réserve, ce qui altère son fonctionnement général

EQUIPEMENTS SPECIAUX : *Encéphalo-rayon* : localisé dans la tête, il peut envoyer des ordres subliminaux dans des cerveaux humains impressionnables. *Transmetteur de programmes* : également localisé dans la tête, il peut projeter la totalité de la mémoire d'Ultron dans d'autres systèmes informatiques par rayonnement magnétique. *Rayons de force* : ils permettent l'émission de jets de plasma de densité variable. *Rayons tracteurs* : ils sont composés de champs de particules magnétiques à haute fréquence. Une commande assistée par ordinateur donne aux gravitons une configuration variable qui modifie localement la force de gravité. *Capteur d'énergie* : un système d'antennes à induction à résonance complexe convertit les radiations électromagnétiques en énergie électrique, à des fins d'utilisation ou de stockage. *Structurateur moléculaire* : localisé dans le torse, il projette un champ résonateur de particules nucléaires sélectives, qui peut par exemple rendre l'adamantium malléable pendant 5 secondes environ après l'irradiation.

LES SAMOURAIS

Il existe des mots privilégiés qui, dès qu'on les prononce, ouvrent les portes d'un monde extraordinaire, inconnu, mystérieux. Le mot "samouraï" est de ceux-là. Il évoque les temps chevaleresques, les combats épiques dans un décor d'estampe et tout le rituel compliqué et symbolique de la vie de l'ancien Japon.

Issu de la petite noblesse pauvre, le samouraï met, en mercenaire, son épée au service de grands féodaux qui dominent le pays. Connaissant rarement la pitié, il ne redoute pas la mort et la préfère à la reddition.

AU MOYEN-AGE JAPONAIS...

Avec une puissance plus ou moins grande, les samouraïs ont dominé tout le "Moyen-Age" japonais, qui dure de 1185 à 1868, année où l'Empereur "Meiji" ouvre les portes de l'Empire à la civilisation occidentale.

C'est dans la région de Kamakura que l'on trouve l'origine de cette caste guerrière des samouraïs, dont la première loi est l'obéissance absolue au chef, jusqu'à la mort incluse. Loyauté, fidélité, respect des institutions et de la légalité constituent leur code. Leur devoir primordial est d'ordre militaire. Mais si les samouraïs méprisent la mort, ils ne recherchent pas pour autant le sacrifice inutile. Le Japonais n'aime pas la guerre, mais il sait, si nécessaire, la faire jusqu'au bout. Dévoués à leur chef, les samouraïs sont aussi animés d'une très vive piété filiale.

LA VIE QUOTIDIENNE DES SAMOURAIS

A l'origine, les samouraïs étaient des guerriers pauvres, austères, peu lettrés. Peu à peu, ils iront -pour ceux qui se retrouveront dans la classe supérieure de la noblesse- vers le luxe et l'élégance. En temps de paix et avant le combat, les samouraïs se maquillent et se parfument et, comble de l'élégance, se noircissent les dents.

A 15 ans, le jeune samouraï atteint sa majorité. C'est l'occasion d'une cérémonie au cours de laquelle il est revêtu du gempuku (le costume d'homme). Il porte alors un sabre véritable et a le droit de s'en servir. En revanche, jusqu'à leur mariage, ses soeurs vivront confinées à la maison.

En permanence, le samouraï porte un habit spécial, insigne de son rang et de sa fonction. En temps de paix, les samouraïs fortunés vivent dans des demeures suffisamment vastes pour abriter une grande famille et une domesticité nombreuse. Mais ces demeures sont assez petites pour être faciles à garder et à défendre. Au fil des siècles, ces demeures-forteresses se transformeront en châteaux. Quant aux samouraïs pauvres, ils habitent chez leur chef.

Celui-ci gère ses domaines et dépense beaucoup pour l'entretien de ses troupes : les guerres privées sont nombreuses. Une vie active est du reste nécessaire l'hiver : les maisons sont peu confortables, mal chauffées, même le palais impérial où gèlent les souverains, contraints par le protocole à passer presque toute leur vie immobiles sur leurs trônes, avec le faible secours d'un petit brasero. Dans les demeures aristo-

⇦ *Un samouraï à cheval (estampe japonaise)*

cratiques, dans tous les domaines, le raffinement voisine avec l'inconfort. Il en est de même pour la nourriture, beaucoup plus délicate que celle du peuple.

Les samouraïs ont joué un rôle important dans l'histoire du Japon. Les grands samouraïs ont préparé l'avènement des shoguns, ces "maires du palais" qui exerçaient effectivement le pouvoir impérial dans le cadre du système féodal qui a régi le Japon pendant plusieurs siècles.

DES ARMES LEGENDAIRES D'ORIGINE DIVINE

Dans la mythologie japonaise shintoïste, le premier sabre appartenait au dieu Izanagi, élément masculin du couple primordial. Avec cette arme, qui porte de nombreux noms, dont "Céleste pointe lame étendue", le dieu trancha le cou de Kagutsuchi, son enfant. Plus tard, un autre de ses fils, Susano-O, ayant hérité de l'arme, exterminera un serpent à huit têtes dévoreur d'enfants. L'arme prendra alors le nom d'"Epée violente qui a tué le serpent géant". Dans la queue de ce serpent, le vainqueur découvre une nouvelle arme appelée "Précieux sabre céleste des nuages assemblés".

Aux temps historiques (mais à des dates un peu imprécises), d'autres épées entrent dans la légende. C'est le cas de celle de l'Empereur Jimmu-Tenno, le Pacificateur, qui fonde la dynastie impériale et règne de 660 à 585 av. J.C. Cette arme et le "Précieux sabre" feront pendant des siècles partie du Trésor impérial. Plus tard, les dieux continueront d'intervenir dans la fabrication des sabres : les lames forgées par certains artisans seront bénéfiques, d'autres maléfiques.

© Vandystadt

⇦ *Armure de samouraï*

Scène de combat (estampe japonaise) ⇩

(948)

BULLETIN D'ABONNEMENT

Bulletin à remplir et à retourner avec votre règlement à :
EDITIONS SEMIC - 26 rue de la Gare - C.P 523 - 69257 Lyon Cedex 09
Votre abonnement partira du mois suivant la réception de ce bulletin.

3990 ☐ **STRANGE** au prix de **120 F** pour **6 mois** au lieu de 144 F (étranger 138 F)
3992 ☐ **TITANS** au prix de **120 F** pour **6 mois** au lieu de 144 F (étranger 138 F)
3988 ☐ **NOVA** au prix de **120 F** pour **6 mois** au lieu de 144 F (étranger 138 F)
3991 ☐ **STRANGE ORIGINES** au prix de **55 F** pour **6 mois** (soit 3 n°) au lieu de 66F (étranger 64 F)
3996 ☐ **SPECIAL STRANGE** au prix de **60 F** pour **6 mois** (soit 3 n°) au lieu de 72 F (étranger 81F)
1484 ☐ **2099** au prix de **110 F** pour **6 mois** au lieu de 132 F (étranger 128 F)

Règlement par : ☐ chèque bancaire ☐ mandat-lettre ou carte
☐ chèque postal CCP 424-87 E ☐ mandat international

Nom..... Prénom.....
Adresse.....
.....
Code postal..... Ville.....
Pays..... Né le.....

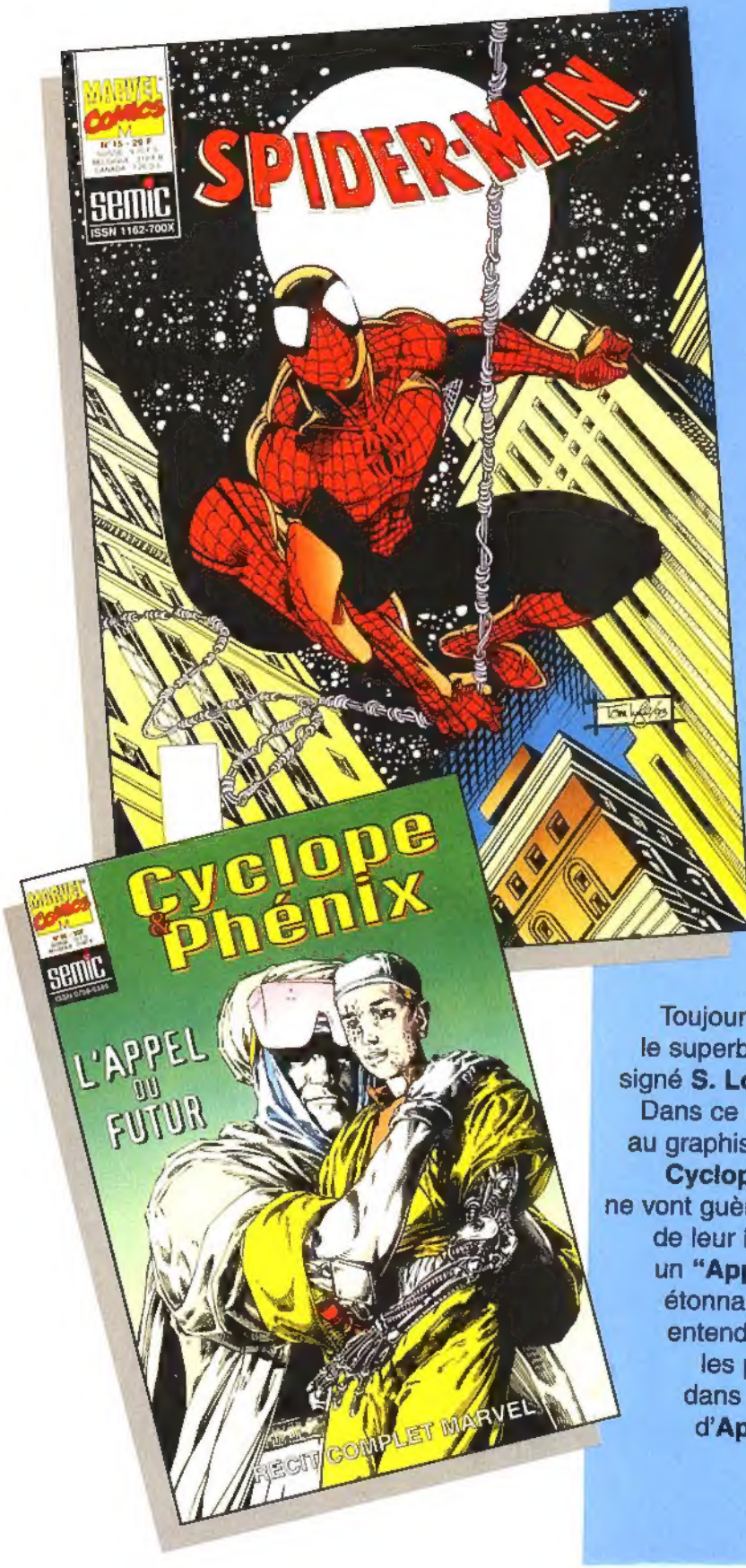

Ce mois-ci, **SPIDER-MAN** vous réserve une surprise de taille avec le retour de deux super-vedettes : **Iron Fist** et... **Jae Lee** ! Une mini-série à ne manquer sous aucun prétexte !

Toujours en kiosque, le superbe **RCM** de mai signé **S. Lobdell** et **G. Ha** ! Dans ce récit envoûtant au graphisme surprenant, **Cyclope** et **Phénix** ne vont guère pouvoir profiter de leur lune de miel : un **"Appel du futur"** étonnant va se faire entendre pour eux, les précipitant dans un monde... d'**Apocalypse** !

En **juin**, deux rendez-vous majeurs vous attendent : dans la collection "Planète cosmique", le **second volet** de la trilogie mettant en scène les fabuleux **"Maîtres du cosmos"** ! Honneur est rendu cette fois-ci au **Valet de Coeur** et **Legacy** ! Aux commandes de cette galerie de portraits : **R. Marz** et **R. Lim** !

Par ailleurs, un **Top BD** qui marquera le début d'une ère pour un certain héros aveugle ! **"Daredevil : Renaissance"** (traduction de "Fall from grace"), un album captivant à l'intrigue menée de main de maître par **D. Chichester**, et un dessin très singulier de **S. McDaniel**... Bref, **112 pages** de bonheur à savourer au plus vite !